

Politische Gemeinde
Schulgemeinde
Katholische Kirchengemeinde
Ökumenisches Kirchengemeindehaus



Jahresrechnungen 2020

Inhaltsverzeichnis

Politische Gemeinde Stansstad

Erfolgsrechnung 2020 – Gestufter Erfolgsausweis	4
Erfolgsrechnung 2020	5
Erfolgsrechnung 2020 – Artengliederung	43
Investitionsrechnung 2020	62
Bilanz	66
Geldflussrechnung	73
Anhang	74

Schulgemeinde Stansstad

Erfolgsrechnung 2020 – Gestufter Erfolgsausweis	84
Erfolgsrechnung 2020	85
Erfolgsrechnung 2020 – Artengliederung	102
Investitionsrechnung 2020	115
Bilanz	117
Geldflussrechnung	121
Anhang	122

Katholische Kirchgemeinde Stansstad

Erfolgsrechnung 2020 – Gestufter Erfolgsausweis	130
Erfolgsrechnung 2020	131
Erfolgsrechnung 2020 – Artengliederung	138
Bilanz	148

Oekumenisches Kirchgemeindehaus Stansstad

Erfolgsrechnung 2020 – Gestufter Erfolgsausweis	152
Erfolgsrechnung 2020	153
Erfolgsrechnung 2020 – Artengliederung	156
Bilanz	160

Gestufte Erfolgsausweis		Rechnung 2020	Budget 2020	Rechnung 2019
		Betrag	Betrag	Betrag
	Betrieblicher Aufwand	-9'242'659.04	-10'279'779.00	-9'338'441.52
30	Personalaufwand	-2'487'379.77	-2'840'160.00	-2'648'053.79
31	Sach- und übriger Aufwand	-2'294'113.10	-2'982'697.00	-2'586'865.16
33	Abschreibungen	-1'015'705.07	-1'028'528.00	-738'581.00
35	Einlagen	-484'152.78	-367'992.00	-542'734.77
36	Transferaufwand	-2'935'148.32	-3'030'402.00	-2'792'846.80
37	Durchlaufende Beiträge	-26'160.00	-30'000.00	-29'360.00
	Betrieblicher Ertrag	9'440'411.84	9'910'595.00	10'064'965.42
40	Fiskalertrag	5'657'028.45	5'984'500.00	5'973'439.75
41	Regalien und Konzessionen	804.00	1'500.00	1'044.00
42	Entgelte	2'796'903.68	2'778'580.00	2'746'294.46
43	Verschiedene Erträge	-3'692.85	-12'000.00	-8'598.55
45	Entnahmen Fonds		19'545.00	
46	Transferertrag	963'208.56	1'108'470.00	1'323'425.76
47	Durchlaufende Beiträge	26'160.00	30'000.00	29'360.00
	Ergebnis aus betrieblicher Tätigkeit	197'752.80	-369'184.00	726'523.90
34	Finanzaufwand	-125'447.99	-151'140.00	-120'662.10
44	Finanzertrag	619'015.15	589'610.00	638'042.67
	Ergebnis aus Finanzierung	493'567.16	438'470.00	517'380.57
	Operatives Ergebnis	691'319.96	69'286.00	1'243'904.47
38	Ausserordentlicher Aufwand			
48	Ausserordentlicher Ertrag			
	Ausserordentliches Ergebnis			
	Gesamtergebnis Erfolgsrechnung	691'319.96	69'286.00	1'243'904.47

Funktionale Gliederung		Rechnung 2020		Budget 2020		Rechnung 2019	
		Aufwand	Ertrag	Aufwand	Ertrag	Aufwand	Ertrag
0	ALLGEMEINE VERWALTUNG	1'965'634.38	490'612.30	2'395'475.00	735'160.00	2'244'983.25	766'335.65
	<i>Nettoergebnis</i>		<i>1'475'022.08</i>		<i>1'660'315.00</i>		<i>1'478'647.60</i>
01	Legislative und Exekutive	326'489.74	13'542.45	355'900.00	11'000.00	352'098.62	8'474.90
	<i>Nettoergebnis</i>		<i>312'947.29</i>		<i>344'900.00</i>		<i>343'623.72</i>
011	Legislative	78'074.44	13'542.45	85'725.00	11'000.00	72'311.77	8'474.90
	<i>Nettoergebnis</i>		<i>64'531.99</i>		<i>74'725.00</i>		<i>63'836.87</i>
0110	Legislative	78'074.44	13'542.45	85'725.00	11'000.00	72'311.77	8'474.90
3000.10	Entschädigungen Wahlbüro und Finanzkommission	11'220.00		12'000.00		6'630.00	
3050.00	AG-Beiträge AHV, IV, EO, ALV, Verwaltungskosten	181.40		20.00			
3054.00	AG-Beiträge an Familienzulagekassen	41.60		5.00			
3090.10	Aus- und Weiterbildung Urnenbüro & Fiko	463.10					
3102.00	Drucksachen, Publikationen	32'087.11		30'400.00		28'497.80	
3110.00	Anschaffung Geräte					1'921.65	
3130.00	Dienstleistungen Dritter	3'091.50		4'000.00		2'410.45	
3130.20	Porti	11'077.48		12'000.00		9'941.12	
3132.10	Rechnungsprüfung durch Revisionsstelle	8'292.90		9'000.00		7'592.85	
3150.00	Unterhalt Büromaschinen und -geräte	721.60				48.70	
3161.00	Mieten, Benützungskosten Anlagen	-0.10		2'000.00			
3199.00	Übriger Betriebsaufwand	697.85		6'100.00		5'069.20	
3636.10	Beiträge an Parteien	10'200.00		10'200.00		10'200.00	
4612.10	Druckkostenanteil anderer Körperschaften		13'542.45		11'000.00		8'474.90
012	Exekutive	248'415.30		270'175.00		279'786.85	
	<i>Nettoergebnis</i>		<i>248'415.30</i>		<i>270'175.00</i>		<i>279'786.85</i>
0120	Exekutive	248'415.30		270'175.00		279'786.85	
3000.00	Löhne Behörden	195'875.00		193'375.00		193'375.00	

Funktionale Gliederung		Rechnung 2020		Budget 2020		Rechnung 2019	
		Aufwand	Ertrag	Aufwand	Ertrag	Aufwand	Ertrag
3049.10	Familien- und Geburtszulagen	120.00					
3050.00	AG-Beiträge AHV, IV, EO, ALV, Verwaltungskosten	10'279.25		10'150.00		9'875.20	
3053.00	AG-Beiträge an Unfallversicherungen	246.10		250.00		237.80	
3054.00	AG-Beiträge an Familienzulagekassen	2'371.10		2'350.00		2'333.60	
3090.10	Aus- und Weiterbildung Gemeinderat	474.95		2'000.00		100.00	
3099.00	Übriger Personalaufwand	529.80		500.00		679.30	
3102.00	Drucksachen, Publikationen	533.00		500.00			
3113.00	Hardware	23.00				2'069.80	
3130.00	Dienstleistungen Dritter	689.30					
3130.20	Porti			750.00		413.95	
3133.10	Informatikdienstleistungen ILZ NW/OW	11'042.60		4'200.00		6'341.20	
3153.00	Informatik-Unterhalt (Hardware)					72.60	
3158.00	Unterhalt immaterielle Anlagen	21.55					
3170.10	Reise- und Spesenentschädigung Gemeinderat	14'000.00		14'000.00		14'040.00	
3199.10	Repräsentationen, Ehrengaben und Geschenke	1'136.05		3'000.00		3'358.70	
3199.20	Empfänge, Anlässe	9'073.60		34'000.00		43'058.30	
3199.30	Jungbürger-Feier/Neuzuzüger-Apéro			2'500.00		1'331.40	
3632.10	Beitrag Geschäftsstelle GPK Nidwalden	2'000.00		2'600.00		2'500.00	
02	Allgemeine Dienste	1'639'144.64	477'069.85	2'039'575.00	724'160.00	1'892'884.63	757'860.75
	<i>Nettoergebnis</i>		<i>1'162'074.79</i>		<i>1'315'415.00</i>		<i>1'135'023.88</i>
021	Finanz- und Steuerverwaltung	343'594.71	144'556.20	689'500.00	445'000.00	664'810.01	462'012.10
	<i>Nettoergebnis</i>		<i>199'038.51</i>		<i>244'500.00</i>		<i>202'797.91</i>
0210	Finanz- und Steuerverwaltung	343'594.71	144'556.20	689'500.00	445'000.00	664'810.01	462'012.10
3010.00	Löhne des Verwaltungs- und Betriebspersonals	264'083.62		498'050.00		502'463.54	
3010.90	Rückerstattung Sozialversicherungen	-1'733.70				-12'807.55	
3049.00	Übrige Zulagen	823.10		700.00		891.10	
3049.10	Familien- und Geburtszulagen	1'650.00		2'800.00		2'760.00	

Funktionale Gliederung		Rechnung 2020		Budget 2020		Rechnung 2019	
		Aufwand	Ertrag	Aufwand	Ertrag	Aufwand	Ertrag
3050.00	AG-Beiträge AHV, IV, EO, ALV, Verwaltungskosten	17'238.25		32'650.00		30'859.05	
3052.00	AG-Beiträge an andere Pensionskassen	22'289.45		35'800.00		35'753.80	
3053.00	AG-Beiträge an Unfallversicherungen	1'443.80		2'700.00		2'611.00	
3054.00	AG-Beiträge an Familienzulagekassen	3'965.60		7'500.00		7'646.75	
3055.00	AG-Beiträge an Krankentaggeldversicherungen	3'827.84		7'000.00		7'067.27	
3090.00	Aus- und Weiterbildung des Personals			9'200.00		6'805.85	
3099.00	Übriger Personalaufwand	280.50		1'700.00		3'525.65	
3100.00	Büromaterial	3'716.73		6'100.00		4'919.30	
3102.00	Drucksachen, Publikationen			300.00		678.50	
3103.00	Fachliteratur, Zeitschriften	263.00		1'700.00		774.71	
3110.10	Einrichtungsgegenstände, Mobiliar	113.55					
3113.00	Hardware	579.00		5'500.00		4'014.90	
3118.00	Immaterielle Anlagen					590.00	
3130.10	Telefonkosten	1'538.94		2'200.00		2'191.89	
3130.20	Porti	-92.00					
3130.50	Archivierung	4'565.95		5'000.00			
3133.10	Informatikdienstleistungen ILZ NW/OW	17'101.70		47'500.00		35'391.40	
3153.00	Informatik-Unterhalt (Hardware)	346.50		1'200.00		1'698.40	
3158.00	Unterhalt immaterielle Anlagen	64.60					
3161.00	Mieten, Benützungskosten Anlagen	1'468.13		1'500.00		4'068.35	
3170.00	Reisekosten und Spesen	20.15		1'700.00		595.20	
3180.00	Wertberichtigungen auf Forderungen	20.00				20.00	
3181.00	Tatsächliche Forderungsverluste	20.00				100.00	
3199.00	Übriger Betriebsaufwand					1'439.90	
3611.00	Entschädigungen an Kanton für Steuerverwaltungskosten			18'700.00		20'751.00	
4210.00	Gebühren für Amtshandlungen		60.00		200.00		140.00
4240.00	Dienstleistungen				26'000.00		50'374.15
4250.10	Verkauf von Kopien und Material						25.20
4260.00	Rückerstattungen Dritter						3'445.75

Funktionale Gliederung		Rechnung 2020		Budget 2020		Rechnung 2019	
		Aufwand	Ertrag	Aufwand	Ertrag	Aufwand	Ertrag
4611.10	Entschädigungen von Kanton für Steuerverwaltungskosten		29'479.00		371'000.00		368'027.00
4612.00	Entschädigungen von Gemeinden und Gemeindezweckverbänden		48'000.00		47'800.00		40'000.00
4614.00	Entschädigungen von öffentlichen Unternehmungen		67'017.20				
022	Übrige allgemeine Dienste	1'058'166.13	213'024.75	1'011'550.00	160'300.00	996'013.25	180'391.25
	<i>Nettoergebnis</i>		<i>845'141.38</i>		<i>851'250.00</i>		<i>815'622.00</i>
0220	Übrige allgemeine Dienste	1'054'066.13	213'024.75	1'005'550.00	160'300.00	996'013.25	180'391.25
3000.10	Sitzungsgelder	2'280.00		2'000.00		1'900.00	
3010.00	Löhne des Verwaltungs- und Betriebspersonals	696'724.16		690'350.00		660'503.88	
3010.90	Rückerstattung Sozialversicherungen	-394.85				-4'035.65	
3049.00	Übrige Zulagen	527.95		1'600.00		1'346.65	
3049.10	Familien- und Geburtszulagen	2'140.00		2'160.00		2'160.00	
3050.00	AG-Beiträge AHV, IV, EO, ALV, Verwaltungskosten	44'660.92		45'200.00		40'654.90	
3052.00	AG-Beiträge an andere Pensionskassen	55'487.85		55'100.00		52'793.45	
3053.00	AG-Beiträge an Unfallversicherungen	4'211.65		3'950.00		2'750.50	
3054.00	AG-Beiträge an Familienzulagekassen	10'281.00		10'400.00		9'975.45	
3055.00	AG-Beiträge an Krankentaggeldversicherungen	9'888.26		9'700.00		9'411.75	
3090.00	Aus- und Weiterbildung des Personals	24'263.70		20'500.00		27'332.45	
3091.00	Personalwerbung	6'808.81		100.00			
3099.00	Übriger Personalaufwand	4'040.88		6'450.00		6'415.85	
3100.00	Büromaterial	5'765.38		7'400.00		5'579.90	
3101.00	Betriebs-, Verbrauchsmaterial	677.10		1'300.00		1'030.50	
3102.00	Drucksachen, Publikationen	5'011.05		6'000.00		5'131.25	
3103.00	Fachliteratur, Zeitschriften	619.70		1'100.00		1'653.40	
3110.00	Büromaschinen und -geräte					2'841.80	
3110.10	Einrichtungsgegenstände, Mobiliar			2'800.00		11'407.55	
3113.00	Hardware	530.75		900.00		1'672.95	

Funktionale Gliederung		Rechnung 2020		Budget 2020		Rechnung 2019	
		Aufwand	Ertrag	Aufwand	Ertrag	Aufwand	Ertrag
3130.00	Dienstleistungen Dritter	215.40		1'250.00			
3130.10	Telefonkosten	3'462.60		3'250.00		3'252.43	
3130.20	Porti	12'523.60		14'800.00		16'829.86	
3130.30	Bank- und Postcheckspesen	824.70		1'200.00		1'054.99	
3130.31	Kommissionen Kreditkartengesellschaften/Miete Karten-Teminal	1'541.64		1'400.00		1'394.65	
3130.40	Betriebsgebühren	155.40		200.00		45.30	
3130.50	Archivierung	11'395.20		10'000.00		25'676.55	
3133.10	Informatikdienstleistungen ILZ NW/OW	70'992.42		61'950.00		48'797.00	
3134.00	Sachversicherungsprämien	15'142.20		15'200.00		10'383.50	
3150.00	Unterhalt Büromaschinen und -geräte	705.55		1'000.00		977.90	
3150.10	Unterhalt Einrichtungsgegenstände und Mobiliar	857.00				213.05	
3153.00	Informatik-Unterhalt (Hardware)	1'527.45		1'300.00		2'327.10	
3158.00	Unterhalt immaterielle Anlagen	594.20		900.00		216.00	
3161.00	Mieten, Benützungskosten Anlagen	6'512.91		6'000.00		9'158.34	
3170.00	Reisekosten und Spesen	848.80		2'260.00		1'211.10	
3180.00	Wertberichtigungen auf Forderungen					-315.00	
3181.00	Tatsächliche Forderungsverluste					1'900.00	
3199.00	Übriger Betriebsaufwand			100.00		1'834.90	
3611.00	Entschädigungen an Kantone und Konkordate	49'020.75		15'000.00		27'069.00	
3612.00	Entschädigungen an Gemeinden und Gemeindezweckverbände	2'302.00		1'500.00		2'120.00	
3632.00	Beiträge an Gemeinden und Gemeindezweckverbände	1'380.00		1'230.00		1'170.00	
3636.00	Beiträge an private Organisationen ohne Erwerbszweck	540.00				170.00	
4210.10	Kanzleigegebühren		27'669.95		21'000.00		29'799.05
4210.20	Bewilligungsgebühren		75'721.45		30'000.00		49'545.65
4210.30	Beglaubigungsgebühren		1'653.00		2'000.00		1'661.00
4240.00	Benützungsggebühren und Dienstleistungen		110.00		7'000.00		1'176.25
4250.10	Verkauf von Kopien und Material		3'491.20		2'000.00		1'947.30
4260.00	Rückerstattungen Dritter		2'598.60				

Funktionale Gliederung	Rechnung 2020		Budget 2020		Rechnung 2019	
	Aufwand	Ertrag	Aufwand	Ertrag	Aufwand	Ertrag
4290.00	Übrige Entgelte	1'556.80				54.00
4613.10	Entschädigung Ausgleichskasse für AHV-Zweigstelle	9'380.00		9'300.00		9'208.00
4614.00	Entschädigungen von öffentlichen Unternehmungen	3'843.75				
4930.00	Betriebs- und Verwaltungskosten			2'000.00		
4930.10	Verrechnung Besoldung zu Lasten Strandbad	7'000.00		7'000.00		7'000.00
4930.20	Verrechnung Besoldung zu Lasten Bootshafen	17'000.00		17'000.00		17'000.00
4930.30	Verrechnung Besoldung zu Lasten Abwasserbeseitigung	20'000.00		20'000.00		20'000.00
4930.40	Verrechnung Besoldung zu Lasten Abfallwirtschaft	15'000.00		15'000.00		15'000.00
4930.50	Verrechnung Besoldung zu Lasten Wasserversorgung	25'000.00		25'000.00		25'000.00
4930.60	Verrechnung Besoldung zu Lasten Feuerwehr	3'000.00		3'000.00		3'000.00
0221	Informatik	4'100.00		6'000.00		
3300.00	Planmässige Abschreibungen Sachanlagen	4'100.00		6'000.00		
029	Übrige Verwaltungsliegenschaften	237'383.80	119'488.90	338'525.00	118'860.00	232'061.37
	<i>Nettoergebnis</i>		<i>117'894.90</i>		<i>219'665.00</i>	<i>116'603.97</i>
0290	Übrige Verwaltungsliegenschaften	237'383.80	119'488.90	338'525.00	118'860.00	232'061.37
3010.00	Löhne des Verwaltungs- und Betriebspersonals	3'703.45		2'350.00		7'520.79
3049.00	Übrige Zulagen					69.40
3049.10	Familien- und Geburtszulagen					65.00
3050.00	AG-Beiträge AHV, IV, EO, ALV, Verwaltungskosten	100.18		100.00		341.40
3052.00	AG-Beiträge an andere Pensionskassen					421.30
3053.00	AG-Beiträge an Unfallversicherungen	49.85		50.00		163.80
3054.00	AG-Beiträge an Familienzulagekassen	23.25		20.00		84.60
3055.00	AG-Beiträge an Krankentaggeldversicherungen	30.92		200.00		81.41
3090.00	Aus- und Weiterbildung des Personals			800.00		

Funktionale Gliederung	Rechnung 2020		Budget 2020		Rechnung 2019	
	Aufwand	Ertrag	Aufwand	Ertrag	Aufwand	Ertrag
3099.00	Übriger Personalaufwand	567.10	40.00		81.80	
3101.00	Betriebs-, Verbrauchsmaterial	8'268.00	7'000.00		5'024.50	
3102.00	Drucksachen, Publikationen				1'120.15	
3109.00	Übriger Material- und Warenaufwand	935.40	1'000.00			
3110.10	Einrichtungsgegenstände, Mobiliar	5'749.60	5'500.00		885.30	
3111.10	Maschinen, Geräte und Apparate	831.40	1'000.00		931.25	
3120.10	Strom, Heizmaterial, Wasser und Kehrichtabfuhr	53'037.75	55'500.00		53'283.95	
3130.00	Dienstleistungen Dritter				498.70	
3130.10	Telefonkosten	444.00	500.00		444.00	
3131.00	Planungen und Projektierungen Dritter	1'976.75	5'000.00		5'700.80	
3132.00	Honorare externe Berater, Gutachter, Fachexperten etc.				70.00	
3134.00	Sachversicherungsprämien	13'048.41	13'700.00		13'577.52	
3144.00	Unterhalt Hochbauten, Gebäude	35'293.95	51'370.00		77'053.25	
3150.10	Unterhalt Einrichtungsgegenstände und Mobiliar	397.20	6'000.00		340.70	
3151.10	Unterhalt Maschinen, Geräte und Apparate	8'695.45	8'700.00		9'274.55	
3160.00	Miete und Pacht Liegenschaften	11'847.50				
3161.00	Mieten, Benützungskosten Anlagen	941.00	1'800.00		1'799.60	
3199.00	Übriger Betriebsaufwand	381.00				
3300.00	Planmässige Abschreibungen Sachanlagen	47'769.00	136'890.00		24'391.00	
3320.00	Planmässige Abschreibungen immaterielle Anlagen	3'005.00	3'005.00		3'005.00	
3612.00	Entschädigungen an Gemeinden und Gemeindezweckverbände	18'287.64	16'000.00		15'831.60	
3930.20	Verrechnung Besoldung zu Gunsten Gemeindestrassen	22'000.00	22'000.00		10'000.00	
4390.00	Übriger Ertrag					301.45
4470.10	Miet- und Pachtzinsen			86'720.00		78'159.55
4470.20	Rückerstattung Nebenkosten			12'740.00		13'065.40
4472.00	Vergütung für Benützungen Liegenschaften VV			7'000.00		14'214.20
4479.00	Übrige Erträge Liegenschaften			2'000.00		1'716.80

Funktionale Gliederung		Rechnung 2020		Budget 2020		Rechnung 2019	
		Aufwand	Ertrag	Aufwand	Ertrag	Aufwand	Ertrag
4614.00	Entschädigungen von öffentlichen Unternehmungen		498.30				
4920.00	Miete und Pachtzins Liegenschaften		10'400.00		10'400.00		8'000.00
1	ÖFFENTLICHE ORDNUNG UND SICHERHEIT, VERTEIDIGUNG	560'961.84	405'672.99	604'652.00	390'320.00	478'350.13	302'051.97
	<i>Nettoergebnis</i>		<i>155'288.85</i>		<i>214'332.00</i>		<i>176'298.16</i>
14	Allgemeines Rechtswesen	53'692.35	5'940.00	59'250.00	6'000.00	39'224.65	-5'627.30
	<i>Nettoergebnis</i>		<i>47'752.35</i>		<i>53'250.00</i>		<i>44'851.95</i>
140	Allgemeines Rechtswesen	53'692.35	5'940.00	59'250.00	6'000.00	39'224.65	-5'627.30
	<i>Nettoergebnis</i>		<i>47'752.35</i>		<i>53'250.00</i>		<i>44'851.95</i>
1400	Allgemeines Rechtswesen	53'692.35	5'940.00	59'250.00	6'000.00	39'224.65	-5'627.30
3132.00	Rechtskosten, Honorare externe Berater, Gutachter, Fachexperten etc.	31'961.25		35'000.00		26'900.40	
3180.00	Wertberichtigungen auf Forderungen					-15'307.30	
3199.00	Übriger Betriebsaufwand					3'281.60	
3611.00	Entschädigungen an Kantone und Konkordate					1'200.00	
3612.10	Beitrag GIS	21'731.10		24'250.00		23'149.95	
4210.20	Bewilligungsgebühren		5'940.00		6'000.00		-5'627.30
15	Feuerwehr	424'707.80	370'072.99	448'563.00	350'820.00	350'390.94	274'819.27
	<i>Nettoergebnis</i>		<i>54'634.81</i>		<i>97'743.00</i>		<i>75'571.67</i>
150	Feuerwehr	424'707.80	370'072.99	448'563.00	350'820.00	350'390.94	274'819.27
	<i>Nettoergebnis</i>		<i>54'634.81</i>		<i>97'743.00</i>		<i>75'571.67</i>
1500	Feuerwehr	424'707.80	370'072.99	448'563.00	350'820.00	350'390.94	274'819.27
3000.20	Sitzungsgelder Feuerschutz-Kommission	7'990.00		4'800.00		5'930.00	
3010.10	Funktionsentschädigungen/Gehälter	15'057.50		18'400.00		17'000.00	
3010.20	Entschädigung für Wartungsarbeiten	9'248.40		8'000.00		1'656.75	
3010.30	Einsatzentschädigung	28'162.50		30'000.00		17'450.00	

Funktionale Gliederung		Rechnung 2020		Budget 2020		Rechnung 2019	
		Aufwand	Ertrag	Aufwand	Ertrag	Aufwand	Ertrag
3010.40	Entschädigung Einsatzplanung	187.50		2'000.00			
3010.50	Übungsentschädigung	43'831.25		90'000.00		80'593.75	
3010.60	Entschädigung Verkehrs- und Sicherheitsdienst	5'146.25		2'000.00		625.00	
3010.70	Entschädigung Allgemein	30'893.75		11'500.00		26'926.25	
3050.00	AG-Beiträge AHV, IV, EO, ALV, Verwaltungskosten	1'890.95		3'000.00		1'544.85	
3054.00	AG-Beiträge an Familienzulagekassen			600.00		363.00	
3090.10	Aus- und Weiterbildungskosten	29'850.00		40'000.00		20'592.60	
3090.20	Rekrutierung	668.75		1'000.00		199.10	
3099.00	Übriger Personalaufwand	4'968.80		7'700.00		5'679.50	
3099.10	Ehrengaben	3'070.80		3'000.00		1'159.40	
3099.20	Übriger Personalaufwand Tauglichkeitsuntersuch Atemschutz	1'205.00		3'000.00		1'246.85	
3100.00	Büromaterial	1'405.35		1'000.00			
3101.00	Betriebs-, Verbrauchsmaterial	8'055.69		8'500.00		4'905.55	
3103.00	Fachliteratur, Zeitschriften	1'375.00		2'400.00		1'575.00	
3106.00	Medizinisches Material			1'000.00		356.50	
3109.00	Übriger Material- und Warenaufwand	2'341.05		2'000.00		838.55	
3111.00	Maschinen, Geräte und Fahrzeuge	28'656.00		20'000.00		11'055.70	
3112.10	Dienstkleider	26'387.10		21'315.00		3'237.30	
3113.00	Hardware	1'729.70				17'053.00	
3118.00	Immaterielle Anlagen	134.63		435.00			
3119.00	Übrige nicht aktivierbare Anlagen	4'378.05		6'120.00			
3120.10	Strom, Heizmaterial, Wasser und Kehrrichtabfuhr	123.45		200.00		115.85	
3130.00	Dienstleistungen Dritter	14'512.59					
3130.10	Telefonkosten und Alarmanlage	6'675.78		6'150.00		6'520.49	
3130.20	Porti	570.30		500.00		20.00	
3130.40	Betriebsgebühren					86.40	
3133.10	Informatikdienstleistungen ILZ NW/OW	958.80		3'500.00		192.00	
3134.00	Sachversicherungsprämien	6'849.30		6'450.00		6'262.00	
3137.00	Steuern und Abgaben	216.00					

Funktionale Gliederung		Rechnung 2020		Budget 2020		Rechnung 2019	
		Aufwand	Ertrag	Aufwand	Ertrag	Aufwand	Ertrag
3151.10	Unterhalt Maschinen, Geräte und Apparate	3'053.96		10'000.00		6'013.05	
3151.20	Unterhalt Feuerwehr-Fahrzeuge	31'028.05		23'000.00		17'558.60	
3151.30	Unterhalt Persönliche Ausrüstungen	1'389.75		2'000.00		232.00	
3151.40	Unterhalt Atemschutzgeräte	9'409.00		7'300.00		5'933.95	
3158.00	Unterhalt immaterielle Anlagen	3'137.50		4'420.00		2'649.90	
3161.00	Mieten, Benützungskosten Anlagen	2'086.20		4'900.00		3'648.15	
3180.00	Wertberichtigungen auf Forderungen	105.00				-520.00	
3181.00	Tatsächliche Forderungsverluste					200.00	
3199.00	Übriger Betriebsaufwand	48.25		500.00			
3300.00	Planmässige Abschreibungen Sachanlagen	76'020.00		75'542.00		72'409.00	
3614.10	Entschädigung für Dienstleistungen der Nidw. Sachversicherung	5'511.45		9'100.00		2'706.75	
3632.10	Beiträge an Verbände	647.40		1'500.00		643.15	
3660.00	Planmässige Abschreibungen Investitionsbeiträge	2'731.00		2'731.00		2'731.00	
3930.00	Verrechnung Besoldung zu Gunsten Allg. Dienste	3'000.00		3'000.00		3'000.00	
4240.00	Benützungsgebühren und Dienstleistungen		1'450.00		2'500.00		3'836.00
4240.10	Verrechenbare Feuerwehr-Einsätze		89'191.25		25'000.00		19'852.50
4250.00	Verkäufe		1'445.10				1'711.85
4270.00	Bussen		1'450.00		1'000.00		1'100.00
4612.10	Entschädigung von anderen Gemeindefeuerwehren		31'999.99		32'000.00		18'419.52
4614.10	Beiträge der Nidwaldner Sachversicherung		18'807.90		19'320.00		12'764.50
4990.10	Verrechnung Feuerwehrsteuer		225'728.75		271'000.00		217'134.90
16	Verteidigung	82'561.69	29'660.00	96'839.00	33'500.00	88'734.54	32'860.00
	<i>Nettoergebnis</i>		<i>52'901.69</i>		<i>63'339.00</i>		<i>55'874.54</i>
161	Militärische Verteidigung	25'289.00		28'289.00		28'289.00	
	<i>Nettoergebnis</i>		<i>25'289.00</i>		<i>28'289.00</i>		<i>28'289.00</i>
1610	Militärische Verteidigung	25'289.00		28'289.00		28'289.00	

Funktionale Gliederung		Rechnung 2020		Budget 2020		Rechnung 2019	
		Aufwand	Ertrag	Aufwand	Ertrag	Aufwand	Ertrag
3300.00	Planmässige Abschreibungen Sachanlagen	15'289.00		15'289.00		15'289.00	
3636.10	Kosten Obligatorisches Schiessen	10'000.00		13'000.00		13'000.00	
162	Zivile Verteidigung	57'272.69	29'660.00	68'550.00	33'500.00	60'445.54	32'860.00
	<i>Nettoergebnis</i>		<i>27'612.69</i>		<i>35'050.00</i>		<i>27'585.54</i>
1620	Zivilschutz	38'073.90	29'660.00	42'100.00	33'500.00	40'010.45	32'860.00
3120.10	Strom, Heizmaterial, Wasser und Kehrichtabfuhr	3'969.30		3'400.00		3'470.45	
3130.10	Telefonkosten	1'962.70		2'000.00		1'981.90	
3134.00	Sachversicherungsprämien	1'269.00		1'400.00		1'365.40	
3144.00	Unterhalt Hochbauten, Gebäude	1'282.40		1'000.00		952.30	
3151.00	Unterhalt Einrichtungen, Geräte & Sirenen	3'130.50		4'000.00		2'580.50	
3161.00	Mieten, Benützungskosten Anlagen	300.00		300.00		299.90	
3701.00	Ablieferung Ersatzabgaben an Kanton	26'160.00		30'000.00		29'360.00	
4631.00	Beiträge von Kantonen und Konkordaten		3'500.00		3'500.00		3'500.00
4707.00	Ersatzabgaben		26'160.00		30'000.00		29'360.00
1621	Gemeindeführungsstab	19'198.79		26'450.00		20'435.09	
3000.10	Entschädigung Gemeindeführungsstab	11'410.00		12'000.00		10'040.00	
3099.00	Übriger Personalaufwand	120.90		800.00		624.80	
3102.00	Drucksachen, Publikationen					153.10	
3112.10	Dienstkleider					2'124.95	
3113.00	Hardware	2'243.00		2'500.00		1'995.45	
3119.00	Übrige nicht aktivierbare Anlagen	444.79		450.00		1'363.55	
3119.10	Signalisation, Wegweiser	674.40		1'000.00			
3130.10	Telefonkosten	540.40		500.00		513.24	
3132.00	Honorare externe Berater, Erstellung Risikokataster			2'000.00			
3133.10	Informatikdienstleistungen ILZ NW/OW	854.00		900.00		576.00	
3151.10	Unterhalt Maschinen, Geräte und Apparate	786.00		1'600.00		800.00	
3158.00	Unterhalt immaterielle Anlagen	1'338.95		1'600.00		1'527.40	
3170.00	Reisekosten und Spesen	305.40		100.00		342.85	

Funktionale Gliederung		Rechnung 2020		Budget 2020		Rechnung 2019	
		Aufwand	Ertrag	Aufwand	Ertrag	Aufwand	Ertrag
3199.00	Übriger Betriebsaufwand					26.40	
3614.10	Entschädigung an NSV für Alarmierung	480.95		1'000.00		347.35	
3930.00	Betriebs- und Verwaltungskosten			2'000.00			
3	KULTUR, SPORT UND FREIZEIT, KIRCHE	1'316'083.09	532'350.65	1'453'647.00	674'650.00	1'283'501.42	601'041.32
	<i>Nettoergebnis</i>		<i>783'732.44</i>		<i>778'997.00</i>		<i>682'460.10</i>
31	Kulturerbe	464.40		4'400.00		-568.55	
	<i>Nettoergebnis</i>		<i>464.40</i>		<i>4'400.00</i>	<i>568.55</i>	
312	Denkmalpflege und Heimatschutz	464.40		4'400.00		-568.55	
	<i>Nettoergebnis</i>		<i>464.40</i>		<i>4'400.00</i>	<i>568.55</i>	
3120	Denkmalpflege und Heimatschutz	464.40		4'400.00		-568.55	
3120.10	Energie Beleuchtung Schnitzturm	-593.75		-600.00		-568.55	
3636.30	Inventar schutzwürdiger Altbauten	1'058.15		5'000.00			
32	Übrige Kultur	249'272.60	28'985.00	352'300.00	72'000.00	204'109.29	30'657.00
	<i>Nettoergebnis</i>		<i>220'287.60</i>		<i>280'300.00</i>		<i>173'452.29</i>
322	Konzert und Theater	17'100.00		19'000.00		18'500.00	
	<i>Nettoergebnis</i>		<i>17'100.00</i>		<i>19'000.00</i>		<i>18'500.00</i>
3220	Konzert und Theater	17'100.00		19'000.00		18'500.00	
3636.10	Beitrag an Musikgesellschaft	12'000.00		12'000.00		12'000.00	
3636.20	Beitrag an übrige Theater- und Konzertvereine	5'100.00		7'000.00		6'500.00	
329	Übrige Kultur	232'172.60	28'985.00	333'300.00	72'000.00	185'609.29	30'657.00
	<i>Nettoergebnis</i>		<i>203'187.60</i>		<i>261'300.00</i>		<i>154'952.29</i>
3290	Übrige Kultur	232'172.60	28'985.00	333'300.00	72'000.00	185'609.29	30'657.00
3000.10	Entschädigung Kulturkommission	21'225.20		36'000.00		33'806.00	
3010.00	Löhne des Verwaltungs- und Betriebspersonals	1'290.70		1'500.00		1'234.25	

Funktionale Gliederung		Rechnung 2020		Budget 2020		Rechnung 2019	
		Aufwand	Ertrag	Aufwand	Ertrag	Aufwand	Ertrag
3050.00	AG-Beiträge AHV, IV, EO, ALV, Verwaltungskosten	932.62		2'000.00		1'204.85	
3053.00	AG-Beiträge an Unfallversicherungen	9.35		50.00		12.30	
3054.00	AG-Beiträge an Familienzulagekassen	213.95		500.00		283.15	
3055.00	AG-Beiträge an Krankentaggeldversicherungen	19.55		50.00		17.25	
3099.00	Übriger Personalaufwand	896.00		650.00		465.50	
3100.00	Büromaterial	938.25		250.00		426.35	
3101.00	Betriebs-, Verbrauchsmaterial	164.31				329.00	
3102.00	Drucksachen, Publikationen	32'398.05		24'500.00		15'945.00	
3103.00	Fachliteratur, Zeitschriften	631.00		500.00		546.10	
3109.00	Übriger Material- und Warenaufwand					264.00	
3112.10	Dienstkleider					471.70	
3119.10	Kulturelle Anschaffungen, Fahnen & Flaggen	688.20		5'600.00		8'636.50	
3130.00	Dienstleistungen Dritter	121'762.35		115'000.00		74'744.65	
3130.20	Porti	3'567.07		3'200.00		2'957.79	
3133.10	Informatikdienstleistungen ILZ NW/OW	228.00		300.00		10.00	
3161.00	Mieten, Benützungskosten Anlagen			6'000.00		7'097.40	
3199.00	Übriger Betriebsaufwand	200.00				185.60	
3199.10	Repräsentationen, Ehrengaben und Geschenke	2'535.00		4'000.00			
3636.10	Beitrag an 1. August-Feier			14'700.00		7'000.00	
3636.20	Beiträge an kulturelle Veranstaltungen Gemeinde	26'289.55		61'000.00		12'730.25	
3636.30	Beiträge an kulturelle Institutionen und Vereine	2'595.90		30'500.00		1'827.25	
3636.40	Kunstaussstellungen in der Sust	15'587.55		27'000.00		15'414.40	
4250.00	Erträge aus Kunstaussstellungen in der Sust		4'685.00		22'000.00		30'657.00
4250.20	Verkaufserlös Bücher				30'000.00		
4290.00	Übrige Entgelte		23'800.00		20'000.00		
4631.00	Beiträge von Kantonen und Konkordaten		500.00				
33	Medien	32'858.87		32'755.00		31'440.35	
	<i>Nettoergebnis</i>		32'858.87		32'755.00		31'440.35
332	Massenmedien	32'858.87		32'755.00		31'440.35	

Funktionale Gliederung		Rechnung 2020		Budget 2020		Rechnung 2019	
		Aufwand	Ertrag	Aufwand	Ertrag	Aufwand	Ertrag
	<i>Nettoergebnis</i>		32'858.87		32'755.00		31'440.35
3320	Massenmedien	32'858.87		32'755.00		31'440.35	
3000.10	Entschädigung Redaktionskommission Stansstad aktuell	15'607.00		16'500.00		16'220.00	
3050.00	AG-Beiträge AHV, IV, EO, ALV, Verwaltungskosten	905.35		900.00		882.20	
3053.00	AG-Beiträge an Unfallversicherungen	19.05		50.00		18.80	
3054.00	AG-Beiträge an Familienzulagekassen	207.70		205.00		207.30	
3055.00	AG-Beiträge an Krankentaggeldversicherungen	234.00					
3099.00	Übriger Personalaufwand	1'011.45		800.00			
3102.10	Druckkosten Stansstad aktuell	12'999.05		12'500.00		12'532.70	
3130.20	Porti	1'791.27		1'700.00		1'579.35	
3133.10	Informatikdienstleistungen ILZ NW/OW	84.00		100.00			
34	Sport und Freizeit	1'033'487.22	503'365.65	1'064'192.00	602'650.00	1'048'520.33	570'384.32
	<i>Nettoergebnis</i>		530'121.57		461'542.00		478'136.01
341	Sport	26'700.00		28'000.00		24'040.00	
	<i>Nettoergebnis</i>		26'700.00		28'000.00		24'040.00
3410	Sport	26'700.00		28'000.00		24'040.00	
3636.10	Beiträge an Sportvereine und Sportveranstaltungen	22'700.00		24'000.00		20'040.00	
3660.00	Planmässige Abschreibungen Investitionsbeiträge	4'000.00		4'000.00		4'000.00	
342	Freizeit	1'006'787.22	503'365.65	1'036'192.00	602'650.00	1'024'480.33	570'384.32
	<i>Nettoergebnis</i>		503'421.57		433'542.00		454'096.01
3420	Freizeit	135'118.40	600.00	191'764.00		130'581.65	4'852.50
3101.00	Betriebs-, Verbrauchsmaterial	201.95		3'000.00		726.70	
3119.10	Anschaffung Bänke, Wegweiser, Material für Wanderwege	20'117.70		31'200.00		17'296.55	

Funktionale Gliederung		Rechnung 2020		Budget 2020		Rechnung 2019	
		Aufwand	Ertrag	Aufwand	Ertrag	Aufwand	Ertrag
3119.20	Anschaffung Spielgeräte Spielplätze, Outdoor Geräte					812.10	
3130.00	Überwachung von Parkanlagen	5'090.10		5'000.00		5'108.85	
3131.00	Planungen und Projektierungen Dritter					14'639.10	
3140.10	Unterhalt von Parkanlagen	37'764.60		62'500.00		46'996.35	
3140.20	Unterhalt von Wanderwegen	29'648.00		50'500.00		9'705.00	
3160.00	Miete und Pacht Liegenschaften	550.00		550.00		550.00	
3161.00	Entschädigungen für Fuss- und Radwegrechte	1'600.00		1'600.00		1'600.00	
3161.20	Mieten, Benützungskosten Fahrzeuge, Geräte, übr. Sachanlagen	1'737.05		3'000.00			
3300.00	Planmässige Abschreibungen Sachanlagen	6'059.00		5'914.00		5'497.00	
3632.20	Beitrag Felsenweg Bürgenstock	11'000.00		11'000.00		11'000.00	
3636.00	Beiträge an private Organisationen ohne Erwerbszweck	18'850.00		15'000.00		14'150.00	
3660.00	Planmässige Abschreibungen Investitionsbeiträge	2'500.00		2'500.00		2'500.00	
4200.10	Ersatzbeiträge für Spielplätze und Freizeitanlagen						4'852.50
4290.00	Übrige Entgelte		600.00				
3421	Strandbad	536'037.17	167'134.00	498'628.00	256'850.00	545'091.27	216'724.41
3010.10	Besoldungen Strandbad-Personal	138'634.73		139'400.00		132'562.55	
3010.20	Besoldungen Kassadienst (Stundenlohn)	16'554.95		14'500.00		11'096.80	
3010.30	Besoldungen Badeaufsicht (Stundenlohn)	33'109.55		20'000.00		24'078.60	
3030.00	Temporäre Arbeitskräfte	1'990.90				200.00	
3049.00	Übrige Zulagen	3'302.20		5'500.00		4'947.75	
3049.10	Familien- und Geburtszulagen			600.00		256.65	
3050.00	AG-Beiträge AHV, IV, EO, ALV, Verwaltungskosten	12'787.50		12'300.00		9'859.95	
3052.00	AG-Beiträge an andere Pensionskassen	12'075.30		13'200.00		13'269.40	
3053.00	AG-Beiträge an Unfallversicherungen	6'217.20		5'850.00		5'443.35	
3054.00	AG-Beiträge an Familienzulagekassen	2'941.30		2'820.00		2'426.95	
3055.00	AG-Beiträge an Krankentaggeldversicherungen	2'727.89		2'550.00		2'437.28	

Funktionale Gliederung	Rechnung 2020		Budget 2020		Rechnung 2019	
	Aufwand	Ertrag	Aufwand	Ertrag	Aufwand	Ertrag
3064.00	Überbrückungsrenten	9'954.00		8'295.00		
3090.00	Aus- und Weiterbildung des Personals	3'520.00		600.00		
3091.00	Personalwerbung	1'432.40				3'556.22
3099.00	Übriger Personalaufwand	1'165.46		940.00		1'585.30
3100.00	Büromaterial	665.25		600.00		727.20
3101.10	Betriebs- und Reinigungsmaterial, Chemikalien	16'682.03		20'000.00		19'806.62
3101.20	Einkauf Kiosk-Artikel			2'000.00		1'768.50
3102.00	Drucksachen, Publikationen	1'184.15		2'000.00		1'376.45
3103.00	Fachliteratur, Zeitschriften			650.00		478.00
3106.00	Medizinisches Material	677.55		300.00		336.55
3110.10	Einrichtungsgegenstände, Mobiliar	4'190.90		500.00		860.35
3111.10	Maschinen, Geräte, Fahrzeuge und Apparate	12'864.39		4'000.00		26'812.95
3112.10	Dienstkleider	1'894.43		300.00		363.15
3113.00	Hardware	42.00				
3119.00	Übrige nicht aktivierbare Anlagen	593.45		5'500.00		10'608.15
3120.10	Strom, Heizmaterial, Wasser und Kehrrichtabfuhr	59'487.30		91'400.00		74'637.85
3130.00	Dienstleistungen Dritter	22'237.50				543.90
3130.10	Telefonkosten	1'197.88		730.00		858.65
3130.30	Radio- und TV-Gebühren			150.00		150.00
3130.31	Kommissionen Kreditkartengesellschaften			552.00		
3131.00	Planungen und Projektierungen Dritter					4'138.35
3133.10	Informatikdienstleistungen ILZ NW/OW	1'414.00		700.00		920.00
3134.00	Sachversicherungsprämien	8'179.99		8'700.00		8'495.03
3137.10	Pauschalsteuer MWSt	5'022.90		7'800.00		6'701.11
3140.00	Unterhalt an Grundstücken	9'598.10		6'000.00		9'342.35
3144.00	Unterhalt Gebäude Strandbad	28'763.45		11'500.00		43'067.10
3150.10	Unterhalt Einrichtungsgegenstände und Mobiliar	1'911.85				1'599.25
3151.00	Unterhalt Maschinen, Geräte, Fahrzeuge	32'599.80		27'500.00		38'957.14
3153.00	Informatik-Unterhalt (Hardware)	434.75				405.20
3161.00	Mieten, Benützungskosten Anlagen	542.67				722.72
3169.00	Übrige Mieten und Benützungskosten	484.65		485.00		

Funktionale Gliederung		Rechnung 2020		Budget 2020		Rechnung 2019	
		Aufwand	Ertrag	Aufwand	Ertrag	Aufwand	Ertrag
3170.00	Reisekosten und Spesen			500.00			
3199.00	Übriger Betriebsaufwand	648.40		1'300.00		5'695.05	
3300.00	Planmässige Abschreibungen Sachanlagen	59'049.00		59'706.00		54'974.00	
3930.10	Verrechnung Besoldung zu Gunsten Allgemeine Dienste	7'000.00		7'000.00		7'000.00	
3940.10	Verrechnung Zinsaufwand	12'257.40		12'200.00		12'024.85	
4240.10	Eintritte/Vermietung Garderobenschränke, Kabinen, Liegestühle		143'122.80		220'000.00		187'827.65
4250.10	Verkauf Kiosk-Artikel		249.50		3'000.00		2'793.50
4290.00	Übrige Entgelte		650.75		600.00		676.11
4390.00	Übriger Ertrag		30.95				
4470.10	Pachtzinsen Strandbad-Restaurant		19'840.50		30'000.00		22'187.65
4470.20	Baurechtszins		3'239.50		3'250.00		3'239.50
3423	Gemeindebootshafen	335'631.65	335'631.65	345'800.00	345'800.00	348'807.41	348'807.41
3000.10	Sitzungsgelder Bootshafenkommission	860.00		640.00		400.00	
3010.00	Löhne des Verwaltungs- und Betriebspersonals	24'960.00		24'870.00		24'570.00	
3050.00	AG-Beiträge AHV, IV, EO, ALV, Verwaltungskosten	1'625.94		1'650.00		1'568.50	
3052.00	AG-Beiträge an andere Pensionskassen	2'422.80		2'400.00		2'368.80	
3053.00	AG-Beiträge an Unfallversicherungen	811.70		800.00		782.00	
3054.00	AG-Beiträge an Familienzulagekassen	374.40		380.00		368.55	
3055.00	AG-Beiträge an Krankentaggeldversicherungen	344.54		350.00		343.85	
3099.00	Übriger Personalaufwand	841.05		500.00		433.55	
3101.10	Betriebs- und Reinigungsmaterial, Chemikalien			500.00			
3120.10	Strom, Heizmaterial, Wasser und Kehrriechtabfuhr	6'395.15		6'400.00		5'910.15	
3130.20	Porti			400.00		499.88	
3132.00	Rechtskosten, Honorare externe Berater, Fachexperten etc.	3'798.10		2'000.00		1'491.65	
3134.00	Sachversicherungsprämien	3'299.70		3'300.00		3'299.70	
3137.10	Pauschalsteuer MWSt	11'705.77		12'070.00		12'200.00	
3140.10	Unterhalt Park- und Bootshafenanlage	2'912.25		10'000.00			

Funktionale Gliederung		Rechnung 2020		Budget 2020		Rechnung 2019	
		Aufwand	Ertrag	Aufwand	Ertrag	Aufwand	Ertrag
3151.10	Unterhalt Maschinen, Geräte und Apparate			500.00		840.60	
3160.00	Miete und Pacht Liegenschaften	101'099.10		101'100.00		101'099.10	
3180.00	Wertberichtigungen auf Forderungen	480.40					
3300.00	Planmässige Abschreibungen Sachanlagen	17'557.00		37'509.00		15'509.00	
3510.00	Einlagen in Spezialfinanzierungen EK	121'435.75		106'531.00		144'545.13	
3611.00	Entschädigungen an Kantone und Konkordate					840.00	
3920.00	Miete und Pachtzins Liegenschaften	8'400.00		8'400.00		6'000.00	
3930.00	Verrechnung Besoldung zu Gunsten Allgemeine Dienste	17'000.00		17'000.00		17'000.00	
3930.10	Verrechnung Besoldung zu Gunsten Gemeindestrassen	7'000.00		7'000.00		7'000.00	
3940.10	Verrechnung Zinsaufwand	2'308.00		1'500.00		1'736.95	
4290.00	Übrige Entgelte		19'509.15		20'900.00		23'092.11
4470.10	Vermietung Bootshafenplätze		314'923.55		323'800.00		324'864.35
4940.10	Verrechnung Zinsertrag		1'198.95		1'100.00		850.95
4	GESUNDHEIT	219'483.00		204'500.00		200'405.00	
	<i>Nettoergebnis</i>		<i>219'483.00</i>		<i>204'500.00</i>		<i>200'405.00</i>
42	Ambulante Krankenpflege	216'886.80		204'500.00		195'969.05	
	<i>Nettoergebnis</i>		<i>216'886.80</i>		<i>204'500.00</i>		<i>195'969.05</i>
421	Ambulante Krankenpflege	216'886.80		204'500.00		195'969.05	
	<i>Nettoergebnis</i>		<i>216'886.80</i>		<i>204'500.00</i>		<i>195'969.05</i>
4210	Ambulante Krankenpflege	216'886.80		204'500.00		195'969.05	
3632.10	Betriebsbeitrag Spitex Nidwalden	214'886.80		202'500.00		193'969.05	
3636.10	Beitrag Samariterverein	2'000.00		2'000.00		2'000.00	
43	Gesundheitsprävention	1'193.95					
	<i>Nettoergebnis</i>		<i>1'193.95</i>				
432	Krankheitsbekämpfung, übrige	1'193.95					

Funktionale Gliederung		Rechnung 2020		Budget 2020		Rechnung 2019	
		Aufwand	Ertrag	Aufwand	Ertrag	Aufwand	Ertrag
	<i>Nettoergebnis</i>		1'193.95				
4320	Krankheitsbekämpfung, übrige	1'193.95					
3102.00	Drucksachen, Publikationen	1'193.95					
49	Übriges Gesundheitswesen	1'402.25				4'435.95	
	<i>Nettoergebnis</i>		1'402.25				4'435.95
490	Übriges Gesundheitswesen	1'402.25				4'435.95	
	<i>Nettoergebnis</i>		1'402.25				4'435.95
4900	Übriges Gesundheitswesen	1'402.25				4'435.95	
3106.00	Medizinisches Material	454.50				429.50	
3116.00	Medizinische Geräte					4'006.45	
3156.00	Unterhalt medizinische Geräte	947.75					
5	SOZIALE SICHERHEIT	791'305.82	77'535.35	838'359.00	48'000.00	711'425.11	55'749.70
	<i>Nettoergebnis</i>		713'770.47		790'359.00		655'675.41
52	Invalidität	31'884.00		31'884.00		31'884.00	
	<i>Nettoergebnis</i>		31'884.00		31'884.00		31'884.00
523	Invalidenheime	31'884.00		31'884.00		31'884.00	
	<i>Nettoergebnis</i>		31'884.00		31'884.00		31'884.00
5230	Invalidenheime	31'884.00		31'884.00		31'884.00	
3660.00	Planmässige Abschreibungen Investitionsbeiträge	31'884.00		31'884.00		31'884.00	
53	Alter und Hinterlassene	213'582.38		299'840.00		243'142.93	
	<i>Nettoergebnis</i>		213'582.38		299'840.00		243'142.93
535	Leistungen an Alter	213'582.38		299'840.00		243'142.93	
	<i>Nettoergebnis</i>		213'582.38		299'840.00		243'142.93

Funktionale Gliederung		Rechnung 2020		Budget 2020		Rechnung 2019	
		Aufwand	Ertrag	Aufwand	Ertrag	Aufwand	Ertrag
5350	Leistungen an Alter	213'582.38		299'840.00		243'142.93	
3130.00	Dienstleistungen Dritter			8'000.00			
3635.10	Beitrag an Stiftung Altersfürsorge Stansstad	98'295.38		175'551.00		127'854.93	
3636.00	Beiträge an private Organisationen ohne Erwerbszweck	200.00		1'201.00		200.00	
3660.00	Planmässige Abschreibungen Investitionsbeiträge	115'087.00		115'088.00		115'088.00	
54	Familie und Jugend	226'372.74	21'421.65	209'465.00	8'000.00	189'731.72	27'763.05
	<i>Nettoergebnis</i>		<i>204'951.09</i>		<i>201'465.00</i>		<i>161'968.67</i>
543	Alimentenbevorschussung und -inkasso	60'383.95	21'421.65	53'000.00	8'000.00	49'903.40	27'763.05
	<i>Nettoergebnis</i>		<i>38'962.30</i>		<i>45'000.00</i>		<i>22'140.35</i>
5430	Alimentenbevorschussung und -inkasso	60'383.95	21'421.65	53'000.00	8'000.00	49'903.40	27'763.05
3130.40	Betreibungsgebühren	324.55				103.30	
3637.10	Bevorschussung von Unterhaltsbeiträgen	60'059.40		53'000.00		49'800.10	
4260.10	Rückerstattung von bevorschussten Unterhaltsbeiträgen		21'421.65		8'000.00		27'763.05
544	Jugendschutz	116'468.14		125'765.00		116'511.52	
	<i>Nettoergebnis</i>		<i>116'468.14</i>		<i>125'765.00</i>		<i>116'511.52</i>
5440	Jugendschutz			500.00			
3636.00	Beiträge an private Organisationen ohne Erwerbszweck			500.00			
5441	Jugendkultur	116'468.14		125'265.00		116'511.52	
3000.10	Sitzungsgelder Jugendkommission + Sekretärin	1'420.00		3'000.00		1'800.00	
3010.00	Löhne des Verwaltungs- und Betriebspersonals	63'526.80		64'600.00		64'155.44	
3030.00	Temporäre Arbeitskräfte	553.45		1'000.00		900.15	
3049.00	Übrige Zulagen	417.00		800.00		531.10	
3049.10	Familien- und Geburtszulagen	480.00		500.00		480.00	

Funktionale Gliederung		Rechnung 2020		Budget 2020		Rechnung 2019	
		Aufwand	Ertrag	Aufwand	Ertrag	Aufwand	Ertrag
3050.00	AG-Beiträge AHV, IV, EO, ALV, Verwaltungskosten	4'168.75		4'300.00		4'135.35	
3052.00	AG-Beiträge an andere Pensionskassen	4'716.30		4'600.00		4'527.60	
3053.00	AG-Beiträge an Unfallversicherungen	350.25		350.00		323.90	
3054.00	AG-Beiträge an Familienzulagekassen	958.55		1'000.00		1'016.75	
3055.00	AG-Beiträge an Krankentaggeldversicherungen	914.40		920.00		972.58	
3090.00	Aus- und Weiterbildung des Personals	1'400.00		1'900.00		305.00	
3099.00	Übriger Personalaufwand	620.65		900.00		922.70	
3100.00	Büromaterial	1'431.90		1'000.00		1'103.00	
3101.10	Betrieb Jugendbüro	695.60		1'000.00		839.35	
3102.00	Drucksachen, Publikationen	430.65		600.00		280.00	
3103.00	Fachliteratur, Zeitschriften	90.00					
3111.10	Anschaffungen Infrastruktur	1'864.74		2'000.00		1'334.80	
3113.00	Hardware					138.20	
3130.10	Telefonkosten	1'378.15		1'100.00		1'081.15	
3130.20	Porti			250.00			
3132.10	Honorar Projektleitung	18'000.00		18'000.00		17'920.00	
3133.10	Informatikdienstleistungen ILZ NW/OW	3'284.00		3'700.00		3'280.00	
3153.00	Informatik-Unterhalt (Hardware)	231.00		200.00		145.25	
3169.00	Übrige Mieten und Benützungskosten	344.65		345.00			
3170.00	Reisekosten und Spesen	282.20		700.00		20.00	
3199.00	Übriger Betriebsaufwand	429.50		600.00		470.00	
3636.10	Beitrag an Verein Jugendhaus	6'870.00		6'900.00		7'369.00	
3636.20	Projekte Jugendanimation	975.70		2'000.00		589.15	
3636.30	Veranstaltungen / Events	633.90		2'000.00		1'453.70	
3636.40	Projekte Jugendkommission			1'000.00		417.35	
545	Leistungen an Familien	49'520.65		30'700.00		23'316.80	
	<i>Nettoergebnis</i>		49'520.65		30'700.00		23'316.80
5450	Leistungen an Familien	26.60		700.00		970.00	
3130.40	Betreibungsgebühren	26.60		150.00		270.00	

Funktionale Gliederung		Rechnung 2020		Budget 2020		Rechnung 2019	
		Aufwand	Ertrag	Aufwand	Ertrag	Aufwand	Ertrag
3180.00	Wertberichtigungen auf Forderungen	-1'436.30					
3181.00	Tatsächliche Forderungsverluste	1'436.30				700.00	
3636.00	Beiträge an private Organisationen ohne Erwerbszweck			550.00			
5451	Kinderkrippen und Kinderhorte	49'494.05		30'000.00		22'346.80	
3636.10	Kinderbetreuung (Chinderhuis, Kita Lummerland)	49'494.05		30'000.00		22'346.80	
56	Sozialer Wohnungsbau	7'217.80		7'100.00		7'092.00	
	<i>Nettoergebnis</i>		7'217.80		7'100.00		7'092.00
560	Sozialer Wohnungsbau	7'217.80		7'100.00		7'092.00	
	<i>Nettoergebnis</i>		7'217.80		7'100.00		7'092.00
5600	Sozialer Wohnungsbau	7'217.80		7'100.00		7'092.00	
3636.10	Beiträge an Baugenossenschaften	7'217.80		7'100.00		7'092.00	
57	Sozialhilfe und Asylwesen	303'422.50	56'113.70	280'070.00	40'000.00	227'848.95	27'986.65
	<i>Nettoergebnis</i>		247'308.80		240'070.00		199'862.30
572	Wirtschaftliche Hilfe	303'422.50	56'113.70	278'350.00	40'000.00	227'048.95	27'986.65
	<i>Nettoergebnis</i>		247'308.80		238'350.00		199'062.30
5720	Wirtschaftliche Hilfe	303'422.50	56'113.70	278'350.00	40'000.00	227'048.95	27'986.65
3102.00	Drucksachen, Publikationen			100.00		69.00	
3130.00	Integrationskosten	4'316.00		4'500.00		4'316.00	
3610.00	Beiträge an SKOS	684.00		650.00		610.00	
3631.20	Entschädigung an Kanton für Asyl- und Flüchtlingswesen	46'297.00		53'100.00		63'598.00	
3637.10	Direkte wirtschaftliche Sozialhilfe	252'125.50		220'000.00		158'455.95	
4260.10	Rückerstattung direkte wirtschaftliche Sozialhilfe		56'113.70		40'000.00		27'986.65
579	Übrige Fürsorge			1'720.00		800.00	
	<i>Nettoergebnis</i>				1'720.00		800.00

Funktionale Gliederung		Rechnung 2020		Budget 2020		Rechnung 2019	
		Aufwand	Ertrag	Aufwand	Ertrag	Aufwand	Ertrag
5790	Übrige Fürsorge			1'720.00		800.00	
3000.10	Sitzungsgelder Sozialkommission			1'000.00		400.00	
3099.00	Übriger Personalaufwand			720.00		400.00	
59	Übrige Soziale Wohlfahrt	8'826.40		10'000.00		11'725.51	
	<i>Nettoergebnis</i>		8'826.40		10'000.00		11'725.51
592	Hilfsaktionen im Inland	8'826.40		10'000.00		11'725.51	
	<i>Nettoergebnis</i>		8'826.40		10'000.00		11'725.51
5920	Hilfsaktionen im Inland	8'826.40		10'000.00		11'725.51	
3636.00	Beiträge an private Organisationen ohne Erwerbszweck	8'826.40		10'000.00		11'725.51	
6	VERKEHR	1'614'139.29	384'519.64	1'651'164.00	418'780.00	1'494'087.73	392'737.13
	<i>Nettoergebnis</i>		1'229'619.65		1'232'384.00		1'101'350.60
61	Strassenverkehr	1'432'992.19	347'965.54	1'467'064.00	361'780.00	1'307'459.73	335'128.13
	<i>Nettoergebnis</i>		1'085'026.65		1'105'284.00		972'331.60
615	Gemeindestrassen	1'183'355.94	158'527.22	1'249'728.00	131'600.00	1'112'141.20	119'206.95
	<i>Nettoergebnis</i>		1'024'828.72		1'118'128.00		992'934.25
6150	Gemeindestrassen	1'183'355.94	158'527.22	1'249'728.00	131'600.00	1'112'141.20	119'206.95
3010.00	Löhne des Verwaltungs- und Betriebspersonals	393'535.92		410'260.00		345'664.00	
3010.90	Rückerstattung Sozialversicherungen	-3'482.85				-6'957.20	
3049.00	Übrige Zulagen	10'494.30		9'500.00		10'788.95	
3049.10	Familien- und Geburtszulagen	2'400.00		2'400.00		2'735.00	
3050.00	AG-Beiträge AHV, IV, EO, ALV, Verwaltungskosten	26'574.39		27'200.00		20'518.95	
3052.00	AG-Beiträge an andere Pensionskassen	23'326.75		28'350.00		25'383.30	
3053.00	AG-Beiträge an Unfallversicherungen	13'152.75		13'520.00		11'096.75	
3054.00	AG-Beiträge an Familienzulagekassen	6'112.40		6'250.00		4'975.95	

Funktionale Gliederung		Rechnung 2020		Budget 2020		Rechnung 2019	
		Aufwand	Ertrag	Aufwand	Ertrag	Aufwand	Ertrag
3055.00	AG-Beiträge an Krankentaggeldversicherungen	5'742.78		5'750.00		5'026.71	
3090.00	Aus- und Weiterbildung des Personals	7'504.85		17'200.00		23'936.30	
3091.00	Personalwerbung	1'335.45				2'714.37	
3099.00	Übriger Personalaufwand	1'889.31		1'800.00		1'077.35	
3100.00	Büromaterial	165.60		100.00		69.90	
3101.10	Betriebs-, Verbrauchs- und Reinigungsmaterial	5'263.25		5'000.00		3'042.20	
3101.20	Treibstoff für Fahrzeuge und Geräte	9'649.90		13'600.00		11'925.85	
3101.30	Streusalz und Split	7'181.90		15'000.00		18'952.30	
3102.00	Drucksachen, Publikationen			200.00			
3103.00	Fachliteratur, Zeitschriften	549.40		550.00		549.40	
3110.10	Einrichtungsgegenstände, Mobiliar	6'387.00		4'200.00		1'485.40	
3111.00	Maschinen, Geräte und Fahrzeuge	33'346.75		31'200.00		21'087.49	
3112.10	Dienstkleider	5'010.70		3'500.00		3'816.82	
3119.10	Anschaffung Hausnummern, Strassenbeschilderung	8'642.20		9'200.00			
3120.10	Strom Strassenbeleuchtung	17'855.35		19'600.00		18'224.15	
3120.20	Wasser und Abwasser Gemeindestrassen	21'328.50		21'500.00		21'328.50	
3130.10	Telefonkosten	1'891.50		1'550.00		1'765.25	
3130.30	Schneeräumung durch Dritte	19'142.55		31'000.00		24'705.45	
3130.40	Entsorgung Strassenwischgut	2'336.88		3'500.00		2'245.55	
3131.00	Planungen und Projektierungen Dritter	32'567.00		43'000.00		5'408.85	
3133.10	Informatikdienstleistungen ILZ NW/OW	1'034.00		1'700.00		1'610.00	
3134.00	Sachversicherungsprämien	13'097.70		13'500.00		13'431.40	
3137.00	Steuern und Abgaben	3'879.00		5'950.00		4'430.00	
3140.10	Unterhalt Werkhofareal	2'258.00					
3141.10	Signalisationen und Markierungen	3'422.35		8'000.00		6'029.35	
3141.20	Baulicher Unterhalt Gemeindestrassen	838.65		10'000.00		1'249.90	
3141.30	Baulicher Unterhalt Trottoirs und Fusswege	24'708.40		5'000.00		1'088.35	
3141.40	Unterhalt Strassenbeleuchtung	7'112.00		17'500.00		18'750.75	
3151.10	Unterhalt Maschinen, Geräte und Apparate	6'759.35		6'500.00		7'267.55	
3151.20	Unterhalt Fahrzeuge	40'766.95		19'100.00		37'702.20	

Funktionale Gliederung		Rechnung 2020		Budget 2020		Rechnung 2019	
		Aufwand	Ertrag	Aufwand	Ertrag	Aufwand	Ertrag
3160.10	Miete von Räumlichkeiten			18'000.00			
3161.00	Mieten, Benützungskosten Anlagen	484.96		450.00		512.31	
3161.20	Mieten, Benützungskosten Fahrzeuge, Geräte, übr. Sachanlagen	10'145.35		12'750.00		1'184.70	
3170.00	Reisekosten und Spesen	695.05		1'450.00		2'474.40	
3181.00	Tatsächliche Forderungsverluste	772.60					
3192.00	Abgeltung von Rechten	10'000.00					
3199.00	Übriger Betriebsaufwand	50.00					
3300.00	Planmässige Abschreibungen Sachanlagen	233'237.00		240'496.00		233'983.00	
3632.10	Beiträge an Verbände	2'739.60		1'410.00		1'911.10	
3637.10	Beiträge an private Haushalte	2'155.45		3'800.00		43'295.65	
3660.00	Planmässige Abschreibungen Investitionsbeiträge	159'295.00		159'192.00		155'653.00	
4250.00	Verkäufe		26'782.74				400.00
4290.00	Übrige Entgelte		2'985.83		4'000.00		1'819.95
4614.00	Entschädigungen von öffentlichen Unternehmungen		3'478.25				
4631.00	Beiträge von Kantonen und Konkordaten		2'280.40		4'600.00		5'987.00
4930.00	Betriebs- und Verwaltungskosten		22'000.00		22'000.00		10'000.00
4930.20	Verrechnung Besoldung zu Lasten Bootshafen		7'000.00		7'000.00		7'000.00
4930.30	Verrechnung Besoldung zu Lasten Abwasserbeseitigung		45'000.00		45'000.00		45'000.00
4930.40	Verrechnung Besoldung zu Lasten Abfallwirtschaft		45'000.00		45'000.00		45'000.00
4930.50	Verrechnung Besoldung zu Lasten Wasserversorgung		4'000.00		4'000.00		4'000.00
619	Übrige Strassen	249'636.25	189'438.32	217'336.00	230'180.00	195'318.53	215'921.18
	<i>Nettoergebnis</i>		<i>60'197.93</i>	<i>12'844.00</i>		<i>20'602.65</i>	
6191	Parkplätze	249'636.25	189'438.32	217'336.00	230'180.00	195'318.53	215'921.18
3101.10	Betriebs- und Reinigungsmaterial	4'067.85		2'000.00		327.02	
3111.00	Maschinen, Geräte und Fahrzeuge					44.01	

Funktionale Gliederung		Rechnung 2020		Budget 2020		Rechnung 2019	
		Aufwand	Ertrag	Aufwand	Ertrag	Aufwand	Ertrag
3111.10	Anschaffung Parkuhren	23'027.85		30'000.00			
3120.10	Strom, Heizmaterial, Wasser und Kehrrichtabfuhr	4'085.30		4'200.00		4'040.04	
3130.00	Dienstleistungen Dritter	33'296.79		33'500.00		35'366.27	
3130.10	Telefonkosten	885.88		1'180.00		886.54	
3130.31	Kommissionen Kreditkartengesellschaften/Miete Karten-Teminal	878.00		200.00		120.39	
3134.00	Sachversicherungsprämien	2'048.00		2'200.00		2'152.20	
3141.10	Unterhalt Parkplätze			1'000.00		6'850.00	
3144.00	Unterhalt Hochbauten, Gebäude	4'745.32		5'900.00		4'136.43	
3151.10	Unterhalt Parkuhren	4'928.91		2'000.00		7'255.63	
3160.00	Pacht Parkplätze Kehrsitenstrasse	2'550.00		2'550.00		2'550.00	
3199.00	Übriger Betriebsaufwand	37'563.05					
3300.00	Planmässige Abschreibungen Sachanlagen	128'106.00		128'106.00		128'107.00	
3400.00	Verzinsung laufende Verbindlichkeiten	108.30					
3611.00	Entschädigungen an Kantone und Konkordate	3'345.00		4'500.00		3'483.00	
4200.00	Ersatzabgaben				3'000.00		
4240.10	Parkplatzgebühren		149'958.34		176'000.00		172'074.84
4240.20	Gebühren für Benützung von öffentlichem Grund		1'280.00		1'180.00		1'180.00
4270.00	Bussen		38'153.55		50'000.00		42'619.91
4290.00	Übrige Entgelte		46.43				46.43
62	Öffentlicher Verkehr	181'147.10	36'554.10	184'100.00	57'000.00	186'628.00	57'609.00
	<i>Nettoergebnis</i>		<i>144'593.00</i>		<i>127'100.00</i>		<i>129'019.00</i>
623	Agglomerationsverkehr	90'243.50		96'000.00		97'002.75	
	<i>Nettoergebnis</i>		<i>90'243.50</i>		<i>96'000.00</i>		<i>97'002.75</i>
6230	Agglomerationsverkehr	90'243.50		96'000.00		97'002.75	
3631.10	Beitrag an Kanton für Postautolinie Stansstad-Stans	67'919.50		70'500.00		69'014.25	
3635.00	Beiträge an Rufbus-Betrieb	22'324.00		25'500.00		27'988.50	
629	Übriger öffentlicher Verkehr	90'903.60	36'554.10	88'100.00	57'000.00	89'625.25	57'609.00

Funktionale Gliederung		Rechnung 2020		Budget 2020		Rechnung 2019	
		Aufwand	Ertrag	Aufwand	Ertrag	Aufwand	Ertrag
	<i>Nettoergebnis</i>		54'349.50		31'100.00		32'016.25
6290	Übriger öffentlicher Verkehr	90'903.60	36'554.10	88'100.00	57'000.00	89'625.25	57'609.00
3634.10	Ankauf Tageskarten Gemeinde	56'000.00		56'000.00		56'080.00	
3635.01	Beiträge an Genossenschaften	18'793.60		16'100.00		17'435.25	
3636.00	Beitrag Nextbike	16'110.00		16'000.00		16'110.00	
4240.00	Benützungsgebühren Tageskarten Gemeinde		26'540.00		48'000.00		47'260.00
4240.01	Verkauf Billette Bürgenstockbahn		3'725.00		12'000.00		8'900.00
4329.00	Bestandesveränderungen Billette Bürgenstockbahn		-3'725.00		-12'000.00		-8'900.00
4635.01	Beiträge von Genossenschaften		10'014.10		9'000.00		10'349.00
7	UMWELTSCHUTZ UND RAUMORDNUNG	2'454'262.67	2'080'035.06	2'493'257.00	2'041'445.00	2'357'947.73	2'013'773.35
	<i>Nettoergebnis</i>		374'227.61		451'812.00		344'174.38
71	Wasserversorgung	875'710.88	875'710.88	846'750.00	846'750.00	793'072.39	793'072.39
	<i>Nettoergebnis</i>						
710	Wasserversorgung	875'710.88	875'710.88	846'750.00	846'750.00	793'072.39	793'072.39
	<i>Nettoergebnis</i>						
7100	Wasserversorgung	875'710.88	875'710.88	846'750.00	846'750.00	793'072.39	793'072.39
3010.00	Löhne des Verwaltungs- und Betriebspersonals			500.00		1'169.95	
3053.00	AG-Beiträge an Unfallversicherungen			20.00		13.40	
3101.00	Betriebs-, Verbrauchsmaterial			200.00			
3101.40	Wassereinkauf bei anderen Gemeinden	119'917.91		142'000.00			
3102.00	Drucksachen, Publikationen	180.00		150.00		655.52	
3111.10	Anschaffungen Geräte und Zähler	22'124.71		34'900.00		16'566.53	
3118.00	Immaterielle Anlagen					250.00	
3120.10	Heizmaterial, Energie, Kehricht	48'343.44		56'000.00		63'897.06	
3120.20	Wasserbezug bei anderen Gemeinden					57'646.70	
3130.00	Dienstleistungen Dritter	34'190.00		31'000.00		30'960.86	
3130.10	Telefonkosten	2'699.29		2'550.00		2'504.76	

Funktionale Gliederung		Rechnung 2020		Budget 2020		Rechnung 2019	
		Aufwand	Ertrag	Aufwand	Ertrag	Aufwand	Ertrag
3130.20	Porti	136.13		300.00		152.56	
3130.30	Bank- und Postcheckspesen	194.70		250.00		138.80	
3131.00	Planungen und Projektierungen Dritter	16'953.25		10'000.00		32'469.74	
3132.00	Honorare externe Berater, Gutachter, Fachexperten etc.			5'500.00		1'550.00	
3133.00	Informatik-Nutzungsaufwand	783.01		800.00		783.01	
3134.00	Sachversicherungsprämien	1'374.40		2'850.00		2'373.30	
3137.20	Abgabe Radio und Fernsehen	365.00		370.00		365.00	
3143.10	Unterhalt Wasserreservoirs	10'945.96		5'000.00		2'389.51	
3143.20	Unterhalt Leitungsnetz	67'605.05		130'000.00		140'848.49	
3143.30	Unterhalt Pumpstationen	3'456.94		5'000.00		13'466.43	
3151.00	Unterhalt Maschinen, Geräte, Fahrzeuge			500.00		158.00	
3180.00	Wertberichtigungen auf Forderungen	559.71				3'382.40	
3199.00	Übriger Betriebsaufwand	2'072.92		2'600.00		2'468.29	
3300.00	Planmässige Abschreibungen Sachanlagen	54'871.00		81'935.00		47'359.00	
3301.00	Ausserplanmässige Abschreibungen Sachanlagen	130'147.64		80'000.00			
3510.00	Einlagen in Spezialfinanzierungen EK	311'208.97		216'625.00		330'221.66	
3632.00	Beiträge an Gemeinden und Gemeindezweckverbände	7'448.70		5'000.00		8'595.77	
3632.10	Beitrag an Verbände	1'685.65		1'700.00		1'685.65	
3920.00	Miete und Pachtzins Liegenschaften	2'000.00		2'000.00		2'000.00	
3930.00	Betriebs- und Verwaltungskosten	29'000.00		29'000.00		29'000.00	
3940.10	Verrechnung Zinsaufwand Wasseranlagen	7'446.50					
4240.00	Benützungsgebühren und Dienstleistungen		33.50				48.00
4240.21	Grundgebühr Wasser		263'828.60		255'000.00		223'858.40
4240.30	Megengebühren Wasser		501'688.20		535'000.00		452'222.43
4240.50	Ertrag aus Bauwasserverkäufen		1'300.00		5'000.00		1'400.00
4240.90	Anschlussgebühren		97'293.55		40'000.00		102'691.90
4250.00	Verkäufe						1'000.00
4612.00	Wasserbezug anderer Gemeinden		358.88				833.61

Funktionale Gliederung		Rechnung 2020		Budget 2020		Rechnung 2019	
		Aufwand	Ertrag	Aufwand	Ertrag	Aufwand	Ertrag
4940.10	Verrechnung Zinsertrag Fonds Spezialfinanzierung Wasser		11'208.15		11'750.00		11'018.05
72	Abwasserbeseitigung	1'015'948.62	1'023'870.87	1'004'900.00	1'005'600.00	1'043'492.70	1'048'460.85
	<i>Nettoergebnis</i>	<i>7'922.25</i>		<i>700.00</i>		<i>4'968.15</i>	
720	Abwasserbeseitigung	1'015'948.62	1'023'870.87	1'004'900.00	1'005'600.00	1'043'492.70	1'048'460.85
	<i>Nettoergebnis</i>	<i>7'922.25</i>		<i>700.00</i>		<i>4'968.15</i>	
7200	Abwasserbeseitigung	1'010'165.87	1'010'165.87	995'600.00	995'600.00	1'037'955.85	1'037'955.85
3101.00	Betriebs-, Verbrauchsmaterial	340.16		3'000.00		1'044.86	
3102.00	Drucksachen, Publikationen	189.00				374.37	
3111.10	Maschinen, Geräte und Apparate	631.76				820.00	
3118.00	Immaterielle Anlagen					1'125.02	
3120.10	Strom, Heizmaterial, Wasser und Kehrrichtabfuhr	20'868.03		20'500.00		19'875.88	
3130.10	Telefonkosten	2'130.93		2'200.00		1'984.62	
3130.20	Porti	136.13		300.00		820.67	
3131.00	Planungen und Projektierungen Dritter	32'570.47		55'000.00		61'704.74	
3134.00	Sachversicherungsprämien	2'179.85		2'400.00		2'365.45	
3137.20	Abgabe Radio und Fernsehen	910.00		370.00		365.00	
3143.10	Unterhalt Kanalisatonsleitungen/Leitungsnetz	194'987.56		225'000.00		183'809.10	
3143.20	Unterhalt Abwasserpumpwerke	18'324.05		39'500.00		59'478.93	
3151.00	Unterhalt Maschinen, Geräte, Fahrzeuge	265.00		500.00		260.00	
3158.00	Unterhalt immaterielle Anlagen	1'700.00				1'700.00	
3180.00	Wertberichtigungen auf Forderungen	719.34				5'013.60	
3199.00	Übriger Betriebsaufwand	600.66		600.00		600.49	
3300.00	Planmässige Abschreibungen Sachanlagen	30'604.00		31'894.00		27'396.00	
3301.00	Ausserplanmässige Abschreibungen Sachanlagen	99'433.43					
3510.00	Einlagen in Spezialfinanzierungen EK	16'554.74		44'836.00		66'854.94	
3632.10	Entschädigung an Gemeindeverband für den Betrieb ARA Rotzwinkel	514'139.51		501'000.00		533'450.06	
3632.20	Entschädigung an Gemeinde Stans	4'415.60		3'500.00		3'912.12	

Funktionale Gliederung		Rechnung 2020		Budget 2020		Rechnung 2019	
		Aufwand	Ertrag	Aufwand	Ertrag	Aufwand	Ertrag
3930.10	Verrechnung Besoldung zu Gunsten Allgemeine Dienste	20'000.00		20'000.00		20'000.00	
3930.20	Verrechnung Besoldung zu Gunsten Gemeindestrassen	45'000.00		45'000.00		45'000.00	
3940.10	Verrechnung Zinsaufwand Abwasseranlagen	3'465.65					
4240.20	Grundgebühren Abwasser		307'932.60		302'000.00		307'564.85
4240.31	Mengengebühr Abwasser		591'623.62		632'000.00		624'972.20
4240.80	Anschlussgebühren		99'524.70		50'000.00		93'742.65
4940.10	Verrechnung Zinsertrag		11'084.95		11'600.00		11'676.15
7202	Abwasserbeseitigung Allgemein	5'782.75	13'705.00	9'300.00	10'000.00	5'536.85	10'505.00
3119.00	Übrige nicht aktivierbare Anlagen	836.10		4'200.00			
3130.30	Aufwand Hundetoiletten	3'654.25		2'500.00		2'952.05	
3635.00	Beitrag Reinigung WC-Anlage Bahnhof	1'292.40		2'600.00		2'584.80	
4612.20	Anteil an Hundesteuer		13'705.00		10'000.00		10'505.00
73	Abfallwirtschaft	168'153.31	168'153.31	185'295.00	185'295.00	163'170.16	163'170.16
	<i>Nettoergebnis</i>						
730	Abfallwirtschaft	168'153.31	168'153.31	185'295.00	185'295.00	163'170.16	163'170.16
	<i>Nettoergebnis</i>						
7300	Abfallwirtschaft	168'153.31	168'153.31	185'295.00	185'295.00	163'170.16	163'170.16
3102.00	Drucksachen, Publikationen					1'445.55	
3111.10	Anschaffung Kehrrichtcontainer, Sammelbehälter, Geräte etc.	4'420.15		8'000.00		1'556.18	
3130.00	Dienstleistungen Dritter			34'000.00		30'880.18	
3130.20	Porti	250.19		300.00		661.61	
3130.50	Entsorgung von Spezialabfällen			500.00			
3130.60	Häckselservice	126.00		300.00		126.00	
3132.00	Honorare externe Berater, Gutachter, Fachexperten etc.	152.66				1'857.02	
3144.10	Unterhalt Sammelstellen			6'500.00		167.13	

Funktionale Gliederung		Rechnung 2020		Budget 2020		Rechnung 2019	
		Aufwand	Ertrag	Aufwand	Ertrag	Aufwand	Ertrag
3180.00	Wertberichtigungen auf Forderungen	583.35				-276.95	
3181.00	Tatsächliche Forderungsverluste					201.02	
3199.00	Übriger Betriebsaufwand					0.03	
3300.00	Planmässige Abschreibungen Sachanlagen	95.00		9'695.00		95.00	
3510.00	Einlagen in Spezialfinanzierungen EK	34'953.32				1'113.04	
3612.10	Entschädigung an Kehrrechtverwertungsverband Kanton Nidwalden	67'122.14		66'000.00		65'344.35	
3930.10	Verrechnung Besoldung zu Gunsten Allgemeine Dienste	15'000.00		15'000.00		15'000.00	
3930.20	Verrechnung Besoldung zu Gunsten Gemeindestrassen	45'000.00		45'000.00		45'000.00	
3940.10	Verrechnung Zinsaufwand Abfallwirtschaft	450.50					
4240.00	Kehrrechtabfuhrgebühren		158'658.29		156'000.00		153'434.86
4290.00	Übrige Entgelte		18.68		200.00		312.57
4510.10	Entnahme aus Spezialfinanzierungsfonds Abfallwirtschaft				19'545.00		
4612.10	Kostenanteil KVV NW an Verbandsgemeinden		9'227.99		9'400.00		9'159.98
4940.10	Verrechnung Zinsertrag Fonds Spez.finanz. Abfallwirtschaft		248.35		150.00		262.75
74	Verbauungen	85'930.15		117'833.00		91'348.80	675.00
	<i>Nettoergebnis</i>		<i>85'930.15</i>		<i>117'833.00</i>		<i>90'673.80</i>
741	Gewässerverbauungen	75'258.15		106'161.00		80'676.80	675.00
	<i>Nettoergebnis</i>		<i>75'258.15</i>		<i>106'161.00</i>		<i>80'001.80</i>
7410	Gewässerverbauungen	75'258.15		106'161.00		80'676.80	675.00
3130.00	Dienstleistungen Dritter	424.30		3'000.00			
3131.10	Planungskosten			5'000.00		8'498.80	
3142.10	Baulicher Unterhalt Bachverbauungen	2'858.85		20'000.00			
3300.00	Planmässige Abschreibungen Sachanlagen	71'975.00		78'161.00		72'178.00	
4611.00	Entschädigungen von Kantonen und Konkordaten						675.00

Funktionale Gliederung		Rechnung 2020		Budget 2020		Rechnung 2019	
		Aufwand	Ertrag	Aufwand	Ertrag	Aufwand	Ertrag
742	Lawinen- und Steinschlagverbauungen	10'672.00		11'672.00		10'672.00	
	<i>Nettoergebnis</i>		10'672.00		11'672.00		10'672.00
7420	Steinschlagschutz	10'672.00		11'672.00		10'672.00	
3132.00	Honorare externe Berater, Gutachter, Fachexperten etc.			1'000.00			
3300.00	Planmässige Abschreibungen Sachanlagen	10'672.00		10'672.00		10'672.00	
75	Arten- und Landschaftsschutz	13'085.00	2'300.00	17'616.00	3'800.00	16'056.45	3'394.95
	<i>Nettoergebnis</i>		10'785.00		13'816.00		12'661.50
750	Arten- und Landschaftsschutz	13'085.00	2'300.00	17'616.00	3'800.00	16'056.45	3'394.95
	<i>Nettoergebnis</i>		10'785.00		13'816.00		12'661.50
7500	Arten- und Landschaftsschutz	13'085.00	2'300.00	17'616.00	3'800.00	16'056.45	3'394.95
3130.00	Dienstleistungen Dritter			3'000.00		2'971.45	
3637.10	Bewirtschaftungsbeiträge für Feucht- und Trockenwiesen	13'085.00		14'616.00		13'085.00	
4610.00	Bundesbeiträge an Feuerbrand-Kontrollen				500.00		190.95
4610.10	Pflegebeitrag für Feucht- und Trockenwiesen		2'300.00		3'300.00		3'204.00
77	Übriger Umweltschutz	186'645.81	10'000.00	201'238.00		162'246.71	5'000.00
	<i>Nettoergebnis</i>		176'645.81		201'238.00		157'246.71
771	Friedhof und Bestattung	129'455.90		138'077.00		127'213.86	
	<i>Nettoergebnis</i>		129'455.90		138'077.00		127'213.86
7710	Friedhof und Bestattung	129'455.90		138'077.00		127'213.86	
3143.10	Unterhalt Friedhofanlagen	37'436.25		40'000.00		36'177.90	
3199.00	Übriger Betriebsaufwand	5'600.10		1'000.00		774.60	
3300.00	Planmässige Abschreibungen Sachanlagen	23'505.00		23'503.00		23'506.00	
3632.10	Beitrag an Katholische Kirchgemeinden	58'140.55		68'800.00		61'981.36	

Funktionale Gliederung		Rechnung 2020		Budget 2020		Rechnung 2019	
		Aufwand	Ertrag	Aufwand	Ertrag	Aufwand	Ertrag
3660.00	Planmässige Abschreibungen Investitionsbeiträge	4'774.00		4'774.00		4'774.00	
779	Übriger Umweltschutz	57'189.91	10'000.00	63'161.00		35'032.85	5'000.00
	<i>Nettoergebnis</i>		<i>47'189.91</i>		<i>63'161.00</i>		<i>30'032.85</i>
7790	Übriger Umweltschutz	57'189.91	10'000.00	63'161.00		35'032.85	5'000.00
3000.10	Sitzungsgelder	700.00		2'000.00		3'060.00	
3050.00	AG-Beiträge AHV, IV, EO, ALV, Verwaltungskosten					104.95	
3054.00	AG-Beiträge an Familienzulagekassen					24.65	
3099.00	Übriger Personalaufwand	403.50		650.00		759.00	
3132.00	Honorare externe Berater, Gutachter, Fachexperten etc.	10'424.96		15'000.00			
3132.10	Energiestadt	39'450.45		37'300.00		24'873.25	
3300.00	Planmässige Abschreibungen Sachanlagen	4'211.00		4'211.00		4'211.00	
3632.10	Beiträge an Umweltberatung OW/NW	2'000.00		2'000.00		2'000.00	
3635.00	Förderbeiträge für Energiesparmassnahmen			2'000.00			
4610.00	Entschädigungen vom Bund		7'000.00				
4611.00	Entschädigungen von Kantonen und Konkordaten		3'000.00				5'000.00
79	Raumordnung	108'788.90		119'625.00		88'560.52	
	<i>Nettoergebnis</i>		<i>108'788.90</i>		<i>119'625.00</i>		<i>88'560.52</i>
790	Raumordnung	108'788.90		119'625.00		88'560.52	
	<i>Nettoergebnis</i>		<i>108'788.90</i>		<i>119'625.00</i>		<i>88'560.52</i>
7900	Raumordnung	108'788.90		119'625.00		88'560.52	
3000.10	Sitzungsgelder	2'000.00		3'000.00		4'240.00	
3050.00	AG-Beiträge AHV, IV, EO, ALV, Verwaltungskosten	8.25				70.00	
3054.00	AG-Beiträge an Familienzulagekassen	1.90				16.45	
3099.00	Übriger Personalaufwand					1'058.80	

Funktionale Gliederung		Rechnung 2020		Budget 2020		Rechnung 2019	
		Aufwand	Ertrag	Aufwand	Ertrag	Aufwand	Ertrag
3102.00	Drucksachen, Publikationen	169.65		1'000.00			
3103.00	Fachliteratur, Zeitschriften	113.40		125.00		113.40	
3130.20	Porti					828.52	
3131.10	Planungskosten Stansstad	105'991.90		115'000.00		81'739.00	
3636.10	Beiträge an Institutionen	503.80		500.00		494.35	
8	VOLKSWIRTSCHAFT	26'144.40	23'577.00	37'325.00	26'500.00	33'362.50	28'276.90
	<i>Nettoergebnis</i>		<i>2'567.40</i>		<i>10'825.00</i>		<i>5'085.60</i>
81	Landwirtschaft	969.40		2'650.00		942.00	
	<i>Nettoergebnis</i>		<i>969.40</i>		<i>2'650.00</i>		<i>942.00</i>
813	Produktionsverbesserungen Vieh			700.00		200.00	
	<i>Nettoergebnis</i>				<i>700.00</i>		<i>200.00</i>
8130	Produktionsverbesserungen Vieh			700.00		200.00	
3010.70	Entschädigung Allgemein			500.00		200.00	
3170.00	Reisekosten und Spesen			200.00			
814	Produktionsverbesserung Pflanzen	969.40		1'950.00		742.00	
	<i>Nettoergebnis</i>		<i>969.40</i>		<i>1'950.00</i>		<i>742.00</i>
8140	Produktionsverbesserung Pflanzen	969.40		1'950.00		742.00	
3010.00	Lohn Ackerbaustelle	160.00		700.00		120.00	
3170.00	Reisekosten und Spesen	29.40		50.00		42.00	
3636.10	Beiträge an landwirtschaftliche Organisationen	780.00		700.00		580.00	
3636.20	Bekämpfung Feuerbrand			500.00			
83	Jagd und Fischerei		804.00		1'500.00		1'044.00
	<i>Nettoergebnis</i>	<i>804.00</i>		<i>1'500.00</i>		<i>1'044.00</i>	
830	Jagd und Fischerei		804.00		1'500.00		1'044.00
	<i>Nettoergebnis</i>	<i>804.00</i>		<i>1'500.00</i>		<i>1'044.00</i>	

Funktionale Gliederung		Rechnung 2020		Budget 2020		Rechnung 2019	
		Aufwand	Ertrag	Aufwand	Ertrag	Aufwand	Ertrag
8300	Fischerei		804.00		1'500.00		1'044.00
4100.00	Regalien Fischerei		804.00		1'500.00		1'044.00
84	Tourismus	21'625.00	22'773.00	22'125.00	25'000.00	21'625.00	27'232.90
	<i>Nettoergebnis</i>	<i>1'148.00</i>		<i>2'875.00</i>		<i>5'607.90</i>	
840	Tourismus	21'625.00	22'773.00	22'125.00	25'000.00	21'625.00	27'232.90
	<i>Nettoergebnis</i>	<i>1'148.00</i>		<i>2'875.00</i>		<i>5'607.90</i>	
8400	Tourismus	21'625.00	22'773.00	22'125.00	25'000.00	21'625.00	27'232.90
3636.10	Beiträge an Tourismusorganisationen	21'625.00		22'125.00		21'625.00	
4631.00	Beiträge von Kantonen und Konkordaten		22'773.00		25'000.00		27'232.90
85	Industrie, Gewerbe, Handel	3'550.00		12'550.00		10'795.50	
	<i>Nettoergebnis</i>		<i>3'550.00</i>		<i>12'550.00</i>		<i>10'795.50</i>
850	Industrie, Gewerbe, Handel	3'550.00		12'550.00		10'795.50	
	<i>Nettoergebnis</i>		<i>3'550.00</i>		<i>12'550.00</i>		<i>10'795.50</i>
8500	Industrie, Gewerbe, Handel	3'550.00		12'550.00		10'795.50	
3199.00	Übriger Betriebsaufwand			9'000.00		7'245.50	
3636.10	Beiträge an Wirtschaftsförderung	3'550.00		3'550.00		3'550.00	
9	FINANZEN UND STEUERN	915'889.74	6'560'921.20	1'284'240.00	6'697'050.00	1'115'745.35	7'003'746.67
	<i>Nettoergebnis</i>	<i>5'645'031.46</i>		<i>5'412'810.00</i>		<i>5'888'001.32</i>	
91	Steuern	176'700.95	5'727'695.95	519'300.00	6'012'000.00	458'963.80	6'053'956.95
	<i>Nettoergebnis</i>	<i>5'550'995.00</i>		<i>5'492'700.00</i>		<i>5'594'993.15</i>	
910	Steuern	176'700.95	5'727'695.95	519'300.00	6'012'000.00	458'963.80	6'053'956.95
	<i>Nettoergebnis</i>	<i>5'550'995.00</i>		<i>5'492'700.00</i>		<i>5'594'993.15</i>	
9100	Steuern	-57'958.90	5'499'797.10	236'000.00	5'738'500.00	225'409.85	5'831'387.15
3180.00	Wertberichtigungen auf Forderungen	-229'000.00		55'000.00		61'000.00	

Funktionale Gliederung		Rechnung 2020		Budget 2020		Rechnung 2019	
		Aufwand	Ertrag	Aufwand	Ertrag	Aufwand	Ertrag
3181.00	Tatsächliche Forderungsverluste	23'258.90		44'000.00		29'412.85	
3499.10	Vergütungszinsen / Zins auf Steuerrückstellungen	56.85		1'000.00		228.75	
3611.10	Entschädigungen an Kanton für Steuerverwaltungskosten	147'725.35		136'000.00		134'768.25	
4000.00	Einkommenssteuern natürliche Personen		3'866'203.45		4'000'000.00		4'033'353.70
4001.00	Vermögenssteuer natürliche Personen		728'264.30		720'000.00		763'001.25
4002.00	Quellensteuer natürliche Personen		170'053.70		130'000.00		190'422.70
4008.00	Personensteuer		142'150.00		142'500.00		140'550.00
4010.00	Gewinnsteuern juristische Personen		478'946.75		671'000.00		585'588.75
4011.00	Kapitalsteuern juristische Personen		45'681.50		50'000.00		43'388.45
4270.00	Bussen		39'677.25		20'000.00		21'527.15
4290.10	abgeschriebene Forderungen		1'334.15				19'342.25
4401.10	Verzugszinsen auf Steuerforderungen		27'486.00		5'000.00		34'212.90
9101	Feuerwehrsteuern	234'659.85	227'898.85	283'300.00	273'500.00	233'553.95	222'569.80
3180.00	Wertberichtigungen auf Forderungen	1'000.00		1'000.00		9'000.00	
3181.00	Tatsächliche Forderungsverluste	1'968.55		5'000.00		2'559.25	
3499.10	Vergütungszinsen / Zins auf Steuerrückstellungen	97.45		100.00		-65.30	
3611.10	Entschädigungen an Kanton für Steuerverwaltungskosten	5'865.10		6'200.00		4'925.10	
3990.10	Verrechnung Feuerwehrsteuer zugunsten Feuerwehr	225'728.75		271'000.00		217'134.90	
4002.00	Quellensteuer natürliche Personen		30'727.10		21'000.00		38'571.65
4008.10	Feuerwehrsteuer		195'001.65		250'000.00		178'563.25
4270.00	Bussen		1'846.10		2'000.00		4'123.15
4290.10	abgeschriebene Forderungen		182.65				1'062.95
4401.10	Verzugszinsen auf Steuerforderungen		141.35		500.00		248.80
93	Finanz- und Lastenausgleich	590'263.00		590'300.00		512'475.00	
	<i>Nettoergebnis</i>		<i>590'263.00</i>		<i>590'300.00</i>		<i>512'475.00</i>

Funktionale Gliederung		Rechnung 2020		Budget 2020		Rechnung 2019	
		Aufwand	Ertrag	Aufwand	Ertrag	Aufwand	Ertrag
930	Finanz- und Lastenausgleich	590'263.00		590'300.00		512'475.00	
	<i>Nettoergebnis</i>		590'263.00		590'300.00		512'475.00
9300	Finanz- und Lastenausgleich	590'263.00		590'300.00		512'475.00	
3622.70	Finanzkraftausgleich von Gemeinden an Gemeinden	590'263.00		590'300.00		512'475.00	
95	Übrige Ertragsanteile		805'988.90		666'000.00		932'106.35
	<i>Nettoergebnis</i>	805'988.90		666'000.00		932'106.35	
950	Übrige Ertragsanteile		805'988.90		666'000.00		932'106.35
	<i>Nettoergebnis</i>	805'988.90		666'000.00		932'106.35	
9500	Übrige Ertragsanteile		805'988.90		666'000.00		932'106.35
4462.00	Ertrag KVV NW		144'516.90		116'000.00		144'745.10
4601.01	Grundstückgewinnsteuer		661'472.00		550'000.00		787'361.25
96	Vermögens- und Schuldenverwaltung	148'925.79	26'206.00	174'640.00	16'300.00	144'306.55	15'150.22
	<i>Nettoergebnis</i>		122'719.79		158'340.00		129'156.33
961	Zinsen	146'370.15	26'206.00	174'640.00	13'750.00	143'906.55	14'100.22
	<i>Nettoergebnis</i>		120'164.15		160'890.00		129'806.33
9610	Zinsen	146'370.15	26'206.00	174'640.00	13'750.00	143'906.55	14'100.22
3400.00	Verzinsung laufende Verbindlichkeiten	122'629.75		150'000.00		120'000.00	
3401.00	Verzinsung kurzfristige Finanzverbindlichkeiten			40.00		39.45	
3409.00	Übrige Passivzinsen					59.20	
3940.10	Interne Verrechnung Zinsen Spezialfinanzierungen	23'740.40		24'600.00		23'807.90	
4400.00	Zinsen flüssige Mittel		250.00		50.00		250.07
4401.20	Zinsertrag Verzugszinsen						75.00
4419.00	Übrige realisierte Gewinne aus Finanzvermögen		27.95				13.35
4940.10	Interne Verrechnung Zinsen		25'928.05		13'700.00		13'761.80

Funktionale Gliederung		Rechnung 2020		Budget 2020		Rechnung 2019	
		Aufwand	Ertrag	Aufwand	Ertrag	Aufwand	Ertrag
969	Übriges Finanzvermögen	2'555.64			2'550.00	400.00	1'050.00
	<i>Nettoergebnis</i>		<i>2'555.64</i>	<i>2'550.00</i>		<i>650.00</i>	
9690	Übriges Finanzvermögen	2'555.64			2'550.00	400.00	1'050.00
3440.00	Wertberichtigungen Finanzanlagen FV	2'480.00				400.00	
3499.00	Übriger Finanzaufwand	75.64					
4420.00	Dividenden				1'050.00		1'050.00
4440.00	Marktwertanpassungen Wertschriften				1'500.00		
97	Rückverteilungen		1'030.35		2'750.00		2'533.15
	<i>Nettoergebnis</i>	<i>1'030.35</i>		<i>2'750.00</i>		<i>2'533.15</i>	
971	Rückverteilung aus CO2-Abgabe		1'030.35		2'750.00		2'533.15
	<i>Nettoergebnis</i>	<i>1'030.35</i>		<i>2'750.00</i>		<i>2'533.15</i>	
9710	Rückverteilung aus CO2-Abgabe		1'030.35		2'750.00		2'533.15
4690.10	Rückverteilungen CO2-Abgabe		1'030.35		2'750.00		2'533.15
		9'863'904.23	10'555'224.19	10'962'619.00	11'031'905.00	9'919'808.22	11'163'712.69
	Gesamtergebnis	691'319.96		69'286.00		1'243'904.47	
		10'555'224.19	10'555'224.19	11'031'905.00	11'031'905.00	11'163'712.69	11'163'712.69

Artengliederung		Rechnung 2020		Budget 2020		Rechnung 2019	
		Aufwand	Ertrag	Aufwand	Ertrag	Aufwand	Ertrag
3	Aufwand	9'863'904.23		10'962'619.00		9'919'808.22	
30	Personalaufwand	2'487'379.77		2'840'160.00		2'648'053.79	
300	Behörden, Kommissionen und Richter	270'587.20		286'315.00		277'801.00	
3000	Löhne Behörden, Richter und Richterinnen	270'587.20		286'315.00		277'801.00	
3000.00	Löhne Behörden, Richter und Richterinnen	195'875.00		193'375.00		193'375.00	
3000.10	Sitzungsgelder	66'722.20		88'140.00		78'496.00	
3000.20	Sitzungsgelder Kommissionen	7'990.00		4'800.00		5'930.00	
301	Löhne des Verwaltungs- und Betriebspersonals	1'763'199.63		2'029'480.00		1'895'791.15	
3010	Löhne des Verwaltungs- und Betriebspersonals	1'763'199.63		2'029'480.00		1'895'791.15	
3010.00	Löhne des Verwaltungs- und Betriebspersonals	1'447'984.65		1'693'180.00		1'607'401.85	
3010.10	Besoldungen Strandbad-Personal	153'692.23		157'800.00		149'562.55	
3010.20	Besoldungen Kassadienst Strandbad	25'803.35		22'500.00		12'753.55	
3010.30	Einsatzentschädigung	61'272.05		50'000.00		41'528.60	
3010.40	Entschädigung Einsatzplanung	187.50		2'000.00			
3010.50	Übungsentschädigung	43'831.25		90'000.00		80'593.75	
3010.60	Entschädigung Verkehrs- und Sicherheitsdienst	5'146.25		2'000.00		625.00	
3010.70	Entschädigung Allgemein	30'893.75		12'000.00		27'126.25	
3010.90	Rückerstattung Sozialversicherungen	-5'611.40				-23'800.40	
303	Temporäre Arbeitskräfte	2'544.35		1'000.00		1'100.15	
3030	Löhne Behörden, Richter und Richterinnen	2'544.35		1'000.00		1'100.15	
3030.00	Temporäre Arbeitskräfte	2'544.35		1'000.00		1'100.15	
304	Zulagen	22'354.55		26'560.00		27'031.60	
3049	Übrige Zulagen	22'354.55		26'560.00		27'031.60	
3049.00	Übrige Zulagen	15'564.55		18'100.00		18'574.95	

Artengliederung		Rechnung 2020		Budget 2020		Rechnung 2019	
		Aufwand	Ertrag	Aufwand	Ertrag	Aufwand	Ertrag
3049.10	Familien- und Geburtszulagen	6'790.00		8'460.00		8'456.65	
305	Arbeitgeberbeiträge	319'406.83		365'060.00		334'672.65	
3050	AG-Beiträge AHV, IV, EO, ALV, Verwaltungskosten	121'353.75		139'470.00		121'620.15	
3050.00	AG-Beiträge AHV, IV, EO, ALV, Verwaltungskosten	121'353.75		139'470.00		121'620.15	
3052	AG-Beiträge an andere Pensionskassen	120'318.45		139'450.00		134'517.65	
3052.00	AG-Beiträge an andere Pensionskassen	120'318.45		139'450.00		134'517.65	
3053	AG-Beiträge an Unfallversicherungen	26'511.70		27'590.00		23'453.60	
3053.00	AG-Beiträge an Unfallversicherungen	26'511.70		27'590.00		23'453.60	
3054	AG-Beiträge an Familienzulagekassen	27'492.75		32'030.00		29'723.15	
3054.00	AG-Beiträge an Familienzulagekassen	27'492.75		32'030.00		29'723.15	
3055	AG-Beiträge an Krankentaggeldversicherungen	23'730.18		26'520.00		25'358.10	
3055.00	AG-Beiträge an Krankentaggeldversicherungen	23'730.18		26'520.00		25'358.10	
306	Arbeitgeberleistungen	9'954.00		8'295.00			
3064	Überbrückungsrenten	9'954.00		8'295.00			
3064.00	Überbrückungsrenten	9'954.00		8'295.00			
309	Übriger Personalaufwand	99'333.21		123'450.00		111'657.24	
3090	Aus- und Weiterbildung des Personals	68'145.35		93'200.00		79'271.30	
3090.00	Aus- und Weiterbildung des Personals	36'688.55		50'200.00		58'379.60	
3090.10	Aus- und Weiterbildung Urnenbüro & Fiko	30'788.05		42'000.00		20'692.60	
3090.20	Rekrutierung	668.75		1'000.00		199.10	
3091	Personalwerbung	9'576.66		100.00		6'270.59	
3091.00	Personalwerbung	9'576.66		100.00		6'270.59	

Artengliederung		Rechnung 2020		Budget 2020		Rechnung 2019	
		Aufwand	Ertrag	Aufwand	Ertrag	Aufwand	Ertrag
3099	Übriger Personalaufwand	21'611.20		30'150.00		26'115.35	
3099.00	Übriger Personalaufwand	17'335.40		24'150.00		23'709.10	
3099.10	Ehrengaben	3'070.80		3'000.00		1'159.40	
3099.20	Übriger Personalaufwand Tauglichkeitsuntersuch Atemschutz	1'205.00		3'000.00		1'246.85	
31	Sach- und Übriger Betriebsaufwand	2'294'113.10		2'982'697.00		2'586'865.16	
310	Material- und Warenaufwand	289'679.77		330'125.00		158'723.10	
3100	Büromaterial	14'088.46		16'450.00		12'825.65	
3100.00	Büromaterial	14'088.46		16'450.00		12'825.65	
3101	Betriebs-, Verbrauchsmaterial	181'165.65		224'100.00		69'722.95	
3101.00	Betriebs-, Verbrauchsmaterial	17'707.21		23'000.00		13'061.11	
3101.10	Betriebs- und Reinigungsmaterial, Chemikalien	26'708.73		28'500.00		24'015.19	
3101.20	Treibstoff für Fahrzeuge und Geräte	9'649.90		15'600.00		13'694.35	
3101.30	Streusalz und Split	7'181.90		15'000.00		18'952.30	
3101.40	Wassereinkauf bei anderen Gemeinden	119'917.91		142'000.00			
3102	Drucksachen, Publikationen	86'375.66		78'250.00		68'259.39	
3102.00	Drucksachen, Publikationen	73'376.61		65'750.00		55'726.69	
3102.10	Druckkosten Stansstad aktuell	12'999.05		12'500.00		12'532.70	
3103	Fachliteratur, Zeitschriften	3'641.50		7'025.00		5'690.01	
3103.00	Fachliteratur, Zeitschriften	3'641.50		7'025.00		5'690.01	
3106	Medizinisches Material	1'132.05		1'300.00		1'122.55	
3106.00	Medizinisches Material	1'132.05		1'300.00		1'122.55	
3109	Übriger Material- und Warenaufwand	3'276.45		3'000.00		1'102.55	
3109.00	Übriger Material- und Warenaufwand	3'276.45		3'000.00		1'102.55	
311	Nicht aktivierbare Anlagen	219'158.00		241'820.00		181'257.50	

Artengliederung		Rechnung 2020		Budget 2020		Rechnung 2019	
		Aufwand	Ertrag	Aufwand	Ertrag	Aufwand	Ertrag
3110	Büromaschinen und -geräte	16'441.05		13'000.00		19'402.05	
3110.00	Büromaschinen und -geräte					4'763.45	
3110.10	Einrichtungsgegenstände, Mobiliar	16'441.05		13'000.00		14'638.60	
3111	Maschinen, Geräte und Fahrzeuge	127'767.75		131'100.00		80'208.91	
3111.00	Maschinen, Geräte und Fahrzeuge	62'002.75		51'200.00		32'187.20	
3111.10	Maschinen, Geräte und Apparate	65'765.00		79'900.00		48'021.71	
3112	Kleider, Wäsche, Vorhänge	33'292.23		25'115.00		10'013.92	
3112.10	Dienstkleider	33'292.23		25'115.00		10'013.92	
3113	Hardware	5'147.45		8'900.00		26'944.30	
3113.00	Hardware	5'147.45		8'900.00		26'944.30	
3116	Medizinische Geräte					4'006.45	
3116.00	Medizinische Geräte					4'006.45	
3118	Immaterielle Anlagen	134.63		435.00		1'965.02	
3118.00	Immaterielle Anlagen	134.63		435.00		1'965.02	
3119	Übrige nicht aktivierbare Anlagen	36'374.89		63'270.00		38'716.85	
3119.00	Übrige nicht aktivierbare Anlagen	6'252.39		16'270.00		11'971.70	
3119.10	Kulturelle Anschaffungen, Fahnen & Flaggen, Wanderwegmaterial, Signalisation	30'122.50		47'000.00		25'933.05	
3119.20	Anschaffung Spielgeräte Spielplätze, Outdoor Geräte					812.10	
312	Ver- und Entsorgung	234'899.82		278'100.00		321'862.03	
3120	Ver- und Entsorgung	234'899.82		278'100.00		321'862.03	
3120.10	Strom, Heizmaterial, Wasser und Kehrriechabfuhr	213'571.32		256'600.00		242'886.83	
3120.20	Wasser und Abwasser Gemeindestrassen	21'328.50		21'500.00		78'975.20	
313	Dienstleistungen und Honorare	838'263.91		936'972.00		787'782.74	

Artengliederung		Rechnung 2020		Budget 2020		Rechnung 2019	
		Aufwand	Ertrag	Aufwand	Ertrag	Aufwand	Ertrag
3130	Dienstleistungen Dritter	339'760.47		357'562.00		305'560.97	
3130.00	Dienstleistungen Dritter	239'825.83		242'250.00		187'801.31	
3130.10	Telefonkosten	24'808.05		23'910.00		23'984.92	
3130.20	Porti	29'960.17		34'500.00		34'705.31	
3130.30	Bank- und Postcheckspesen	23'816.20		35'100.00		29'001.29	
3130.31	Kommissionen Kreditkartengesellschaften	2'419.64		2'152.00		1'515.04	
3130.40	Betreibungsgebühren	2'843.43		3'850.00		2'750.55	
3130.50	Archivierung	15'961.15		15'500.00		25'676.55	
3130.60	Häckselservice	126.00		300.00		126.00	
3131	Planungen und Projektierungen Dritter	190'059.37		233'000.00		214'299.38	
3131.00	Planungen und Projektierungen Dritter	84'067.47		113'000.00		124'061.58	
3131.10	Planungskosten Stansstad	105'991.90		120'000.00		90'237.80	
3132	Honorare externe Berater, Gutachter, Fachexperten etc.	112'080.32		124'800.00		82'255.17	
3132.00	Honorare externe Berater, Gutachter, Fachexperten etc.	46'336.97		60'500.00		31'869.07	
3132.10	Rechnungsprüfung / Revisionsstelle	65'743.35		64'300.00		50'386.10	
3133	Informatik-Nutzungsaufwand	107'776.53		125'350.00		97'900.61	
3133.00	Informatik-Nutzungsaufwand	783.01		800.00		783.01	
3133.10	Informatikdienstleistungen ILZ NW/OW	106'993.52		124'550.00		97'117.60	
3134	Sachversicherungsprämien	66'488.55		69'700.00		63'705.50	
3134.00	Sachversicherungsprämien	66'488.55		69'700.00		63'705.50	
3137	Steuern und Abgaben	22'098.67		26'560.00		24'061.11	
3137.00	Steuern und Abgaben	4'095.00		5'950.00		4'430.00	
3137.10	Pauschalsteuer	16'728.67		19'870.00		18'901.11	
3137.20	Abgabe Radio und Fernsehen	1'275.00		740.00		730.00	
314	Baulicher Unterhalt	523'962.13		711'270.00		661'558.62	

Artengliederung		Rechnung 2020		Budget 2020		Rechnung 2019	
		Aufwand	Ertrag	Aufwand	Ertrag	Aufwand	Ertrag
3140	Unterhalt an Grundstücken	82'180.95		129'000.00		66'043.70	
3140.00	Unterhalt an Grundstücken	9'598.10		6'000.00		9'342.35	
3140.10	Unterhalt Park- und Bootshafenanlage	42'934.85		72'500.00		46'996.35	
3140.20	Unterhalt Spielplätze	29'648.00		50'500.00		9'705.00	
3141	Unterhalt Strassen	36'081.40		41'500.00		33'968.35	
3141.10	Signalisationen und Markierungen	3'422.35		9'000.00		12'879.35	
3141.20	Baulicher Unterhalt Gemeindestrassen	838.65		10'000.00		1'249.90	
3141.30	Baulicher Unterhalt Trottoirs und Fusswege	24'708.40		5'000.00		1'088.35	
3141.40	Unterhalt Strassenbeleuchtung	7'112.00		17'500.00		18'750.75	
3142	Unterhalt Wasserbau	2'858.85		20'000.00			
3142.10	Baulicher Unterhalt Bachverbauungen	2'858.85		20'000.00			
3143	Unterhalt übrige Tiefbauten	332'755.81		444'500.00		436'170.36	
3143.10	Unterhalt Kanalisationsleitungen/Leitungsnetz	243'369.77		270'000.00		222'376.51	
3143.20	Unterhalt Meteorleitungen	85'929.10		169'500.00		200'327.42	
3143.30	Unterhalt Pumpstationen	3'456.94		5'000.00		13'466.43	
3144	Unterhalt Hochbauten, Gebäude	70'085.12		76'270.00		125'376.21	
3144.00	Unterhalt Hochbauten, Gebäude	70'085.12		69'770.00		125'209.08	
3144.10	Unterhalt Sammelstellen			6'500.00		167.13	
315	Unterhalt Mobilien und immaterielle Anlagen	157'750.17		129'820.00		148'755.22	
3150	Unterhalt Büromaschinen und -geräte	4'593.20		7'000.00		3'179.60	
3150.00	Unterhalt Büromaschinen und -geräte	1'427.15		1'000.00		1'026.60	
3150.10	Unterhalt Einrichtungsgegenstände und Mobiliar	3'166.05		6'000.00		2'153.00	
3151	Unterhalt Maschinen, Geräte, Fahrzeuge	142'812.72		113'200.00		134'833.77	
3151.00	Unterhalt Maschinen, Geräte, Fahrzeuge	35'995.30		32'500.00		41'955.64	
3151.10	Unterhalt Maschinen, Geräte und Apparate	24'223.67		29'300.00		31'451.38	
3151.20	Unterhalt Fahrzeuge	71'795.00		42'100.00		55'260.80	

Artengliederung		Rechnung 2020		Budget 2020		Rechnung 2019	
		Aufwand	Ertrag	Aufwand	Ertrag	Aufwand	Ertrag
3151.30	Unterhalt Fahrzeuge Winterdienst	1'389.75		2'000.00		232.00	
3151.40	Unterhalt Atemschutzgeräte	9'409.00		7'300.00		5'933.95	
3153	Informatik-Unterhalt (Hardware)	2'539.70		2'700.00		4'648.55	
3153.00	Informatik-Unterhalt (Hardware)	2'539.70		2'700.00		4'648.55	
3156	Unterhalt medizinische Geräte	947.75					
3156.00	Unterhalt medizinische Geräte	947.75					
3158	Unterhalt immaterielle Anlagen	6'856.80		6'920.00		6'093.30	
3158.00	Unterhalt immaterielle Anlagen	6'856.80		6'920.00		6'093.30	
316	Mieten, Leasing, Pachten, Benützungsgebühren	142'694.07		163'330.00		134'290.57	
3160	Miete und Pacht Liegenschaften	116'046.60		122'200.00		104'199.10	
3160.00	Miete und Pacht Liegenschaften	116'046.60		104'200.00		104'199.10	
3160.10	Miete von Räumlichkeiten			18'000.00			
3161	Mieten, Benützungskosten Anlagen	25'818.17		40'300.00		30'091.47	
3161.00	Mieten, Benützungskosten Anlagen	13'935.77		24'550.00		28'906.77	
3161.20	Mieten, Benützungskosten Fahrzeuge, Geräte, übr. Sachanlagen	11'882.40		15'750.00		1'184.70	
3169	Übrige Mieten und Benützungskosten	829.30		830.00			
3169.00	Übrige Mieten und Benützungskosten	829.30		830.00			
317	Spesenentschädigungen	16'181.00		20'960.00		18'725.55	
3170	Reisekosten und Spesen	16'181.00		20'960.00		18'725.55	
3170.00	Reisekosten und Spesen	2'181.00		6'960.00		4'685.55	
3170.10	Reise- und Spesenentschädigung Rat	14'000.00		14'000.00		14'040.00	
318	Wertberichtigungen auf Forderungen	-199'512.15		105'000.00		97'069.87	
3180	Wertberichtigungen auf Forderungen	-226'968.50		56'000.00		61'996.75	

Artengliederung		Rechnung 2020		Budget 2020		Rechnung 2019	
		Aufwand	Ertrag	Aufwand	Ertrag	Aufwand	Ertrag
3180.00	Wertberichtigungen auf Forderungen	-226'968.50		56'000.00		61'996.75	
3181	Tatsächliche Forderungsverluste	27'456.35		49'000.00		35'073.12	
3181.00	Tatsächliche Forderungsverluste	27'456.35		49'000.00		35'073.12	
319	Verschiedener Betriebsaufwand	71'036.38		65'300.00		76'839.96	
3192	Abgeltung von Rechten	10'000.00					
3192.00	Abgeltung von Rechten	10'000.00					
3199	Übriger Betriebsaufwand	61'036.38		65'300.00		76'839.96	
3199.00	Übriger Betriebsaufwand	48'291.73		21'800.00		29'091.56	
3199.10	Repräsentationen, Ehrengaben und Geschenke	3'671.05		7'000.00		3'358.70	
3199.20	Empfänge, Anlässe	9'073.60		34'000.00		43'058.30	
3199.30	Jungbürger-Feier / Neuzuzüger-Apéro			2'500.00		1'331.40	
33	Abschreibungen Verwaltungsvermögen	1'015'705.07		1'028'528.00		738'581.00	
330	Sachanlagen VV	1'012'700.07		1'025'523.00		735'576.00	
3300	Planmässige Abschreibungen Sachanlagen	783'119.00		945'523.00		735'576.00	
3300.00	Planmässige Abschreibungen Sachanlagen	783'119.00		945'523.00		735'576.00	
3301	Ausserplanmässige Abschreibungen Sachanlagen	229'581.07		80'000.00			
3301.00	Ausserplanmässige Abschreibungen Sachanlagen	229'581.07		80'000.00			
332	Abschreibungen Immaterielle Anlagen	3'005.00		3'005.00		3'005.00	
3320	Planmässige Abschreibungen immaterielle Anlagen	3'005.00		3'005.00		3'005.00	
3320.00	Planmässige Abschreibungen immaterielle Anlagen	3'005.00		3'005.00		3'005.00	
34	Finanzaufwand	125'447.99		151'140.00		120'662.10	
340	Zinsaufwand	122'738.05		150'040.00		120'098.65	

Artengliederung		Rechnung 2020		Budget 2020		Rechnung 2019	
		Aufwand	Ertrag	Aufwand	Ertrag	Aufwand	Ertrag
3400	Verzinsung laufende Verbindlichkeiten	122'738.05		150'000.00		120'000.00	
3400.00	Verzinsung laufende Verbindlichkeiten	122'738.05		150'000.00		120'000.00	
3401	Verzinsung kurzfristige Finanzverbindlichkeiten			40.00		39.45	
3401.00	Verzinsung kurzfristige Finanzverbindlichkeiten			40.00		39.45	
3409	Übrige Passivzinsen					59.20	
3409.00	Übrige Passivzinsen					59.20	
344	Wertberichtigungen Anlagen FV	2'480.00				400.00	
3440	Wertberichtigungen Finanzanlagen FV	2'480.00				400.00	
3440.00	Wertberichtigungen Finanzanlagen FV	2'480.00				400.00	
349	Verschiedener Finanzaufwand	229.94		1'100.00		163.45	
3499	Übriger Finanzaufwand	229.94		1'100.00		163.45	
3499.00	Übriger Finanzaufwand	75.64					
3499.10	Vergütungszinsen / Zins auf Steuerrückstellungen	154.30		1'100.00		163.45	
35	Einlagen in Fonds und Spezialfinanzierungen	484'152.78		367'992.00		542'734.77	
351	Einlagen in Fonds und Spezialfinanzierungen im Eigenkapital	484'152.78		367'992.00		542'734.77	
3510	Einlagen in Spezialfinanzierungen EK	484'152.78		367'992.00		542'734.77	
3510.00	Einlagen in Spezialfinanzierungen EK	484'152.78		367'992.00		542'734.77	
36	Transferaufwand	2'935'148.32		3'030'402.00		2'792'846.80	
361	Entschädigungen an Gemeinwesen	322'075.48		298'900.00		303'146.35	
3610	Entschädigungen an Bund	684.00		650.00		610.00	
3610.00	Entschädigungen an Bund	684.00		650.00		610.00	

Artengliederung		Rechnung 2020		Budget 2020		Rechnung 2019	
		Aufwand	Ertrag	Aufwand	Ertrag	Aufwand	Ertrag
3611	Entschädigungen an Kantone und Konkordate	205'956.20		180'400.00		193'036.35	
3611.00	Entschädigungen an Kantone und Konkordate	52'365.75		38'200.00		53'343.00	
3611.10	Entschädigungen an Kanton für Steuerverwaltungskosten	153'590.45		142'200.00		139'693.35	
3612	Entschädigungen an Gemeinden und Gemeindezweckverbände	109'442.88		107'750.00		106'445.90	
3612.00	Entschädigungen an Gemeinden und Gemeindezweckverbände	20'589.64		17'500.00		17'951.60	
3612.10	Entschädigung an Kehrrichtverwertungsverband Kanton Nidwalden	88'853.24		90'250.00		88'494.30	
3614	Entschädigungen an öffentliche Unternehmungen	5'992.40		10'100.00		3'054.10	
3614.10	Entschädigung an NSV für Alarmierung	5'992.40		10'100.00		3'054.10	
362	Finanz- und Lastenausgleich	590'263.00		590'300.00		512'475.00	
3622	an Gemeinden und Gemeindezweckverbände	590'263.00		590'300.00		512'475.00	
3622.70	Finanzkraftausgleich von Gemeinden an Gemeinden	590'263.00		590'300.00		512'475.00	
363	Beiträge an Gemeinwesen und Dritte	1'702'538.84		1'821'033.00		1'660'595.45	
3631	Beiträge an Kantone und Konkordate	114'216.50		123'600.00		132'612.25	
3631.10	Entschädigung an Kanton	67'919.50		70'500.00		69'014.25	
3631.20	Entschädigung an Kanton für WSH Flüchtlinge	46'297.00		53'100.00		63'598.00	
3632	Beiträge an Gemeinden und Gemeindezweckverbände	820'483.81		802'240.00		822'818.26	
3632.00	Beiträge an Gemeinden und Gemeindezweckverbände	8'828.70		6'230.00		9'765.77	
3632.10	Beitrag Geschäftsstellen, Verbände, Gemeinden und Gemeindezweckverbände	796'239.51		781'510.00		798'140.37	
3632.20	Beitrag Felsenweg Bürgenstock	15'415.60		14'500.00		14'912.12	

Artengliederung		Rechnung 2020		Budget 2020		Rechnung 2019	
		Aufwand	Ertrag	Aufwand	Ertrag	Aufwand	Ertrag
3634	Beiträge an öffentliche Unternehmungen	56'000.00		56'000.00		56'080.00	
3634.10	Ankauf Tageskarten Gemeinde	56'000.00		56'000.00		56'080.00	
3635	Beiträge an private Unternehmungen	140'705.38		221'751.00		175'863.48	
3635.00	Beiträge an private Unternehmungen	23'616.40		30'100.00		30'573.30	
3635.01	Beiträge an Genossenschaften	18'793.60		16'100.00		17'435.25	
3635.10	Beitrag an Stiftung Altersfürsorge Stansstad	98'295.38		175'551.00		127'854.93	
3636	Beiträge an private Organisationen ohne Erwerbszweck	243'707.80		326'026.00		208'584.76	
3636.00	Beiträge an private Organisationen ohne Erwerbszweck	44'526.40		43'251.00		42'355.51	
3636.10	Beiträge an Parteien und private Organisationen ohne Erwerbszweck	146'940.65		146'775.00		127'297.15	
3636.20	Beiträge an Vereine und Veranstaltungen	32'365.25		70'500.00		19'819.40	
3636.30	Beiträge an kulturelle Institutionen und Vereine	4'287.95		37'500.00		3'280.95	
3636.40	Kunstaustellungen/Jugenprojekte	15'587.55		28'000.00		15'831.75	
3637	Beiträge an private Haushalte	327'425.35		291'416.00		264'636.70	
3637.10	Bevorschussung von Unterhaltsbeiträgen	327'425.35		291'416.00		264'636.70	
366	Abschreibungen Investitionsbeiträge	320'271.00		320'169.00		316'630.00	
3660	Planmässige Abschreibungen Investitionsbeiträge	320'271.00		320'169.00		316'630.00	
3660.00	Planmässige Abschreibungen Investitionsbeiträge	320'271.00		320'169.00		316'630.00	
37	Durchlaufende Beiträge	26'160.00		30'000.00		29'360.00	
370	Durchlaufende Beiträge	26'160.00		30'000.00		29'360.00	
3701	Kantone und Konkordate	26'160.00		30'000.00		29'360.00	
3701.00	Kantone und Konkordate	26'160.00		30'000.00		29'360.00	
39	Interne Verrechnungen	495'797.20		531'700.00		460'704.60	

Artengliederung		Rechnung 2020		Budget 2020		Rechnung 2019	
		Aufwand	Ertrag	Aufwand	Ertrag	Aufwand	Ertrag
392	Pacht, Mieten Benützungskosten	10'400.00		10'400.00		8'000.00	
3920	Pacht, Mieten Benützungskosten	10'400.00		10'400.00		8'000.00	
3920.00	Miete und Pachtzins Liegenschaften	10'400.00		10'400.00		8'000.00	
393	Betriebs- und Verwaltungskosten	210'000.00		212'000.00		198'000.00	
3930	Betriebs- und Verwaltungskosten	210'000.00		212'000.00		198'000.00	
3930.00	Betriebs- und Verwaltungskosten	49'000.00		51'000.00		49'000.00	
3930.10	Verrechnung Besoldung zu Gunsten Allgemeine Dienste	49'000.00		49'000.00		49'000.00	
3930.20	Verrechnung Besoldung zu Gunsten Gemeindestrassen	112'000.00		112'000.00		100'000.00	
394	kalk. Zinsen und Finanzaufwand	49'668.45		38'300.00		37'569.70	
3940	kalk. Zinsen und Finanzaufwand	49'668.45		38'300.00		37'569.70	
3940.10	Verrechnung Zinsaufwand	49'668.45		38'300.00		37'569.70	
399	Übrige interne Verrechnungen	225'728.75		271'000.00		217'134.90	
3990	Übrige interne Verrechnungen	225'728.75		271'000.00		217'134.90	
3990.10	Verrechnung Feuerwehrsteuer zugunsten Feuerwehr	225'728.75		271'000.00		217'134.90	
4	Ertrag		10'555'224.19		11'031'905.00		11'163'712.69
40	Fiskalertrag		5'657'028.45		5'984'500.00		5'973'439.75
400	Direkte Steuern natürliche Personen		5'132'400.20		5'263'500.00		5'344'462.55
4000	Einkommenssteuern natürliche Personen		3'866'203.45		4'000'000.00		4'033'353.70
4000.00	Einkommenssteuern natürliche Personen		3'866'203.45		4'000'000.00		4'033'353.70
4001	Vermögenssteuer natürliche Personen		728'264.30		720'000.00		763'001.25

Artengliederung		Rechnung 2020		Budget 2020		Rechnung 2019	
		Aufwand	Ertrag	Aufwand	Ertrag	Aufwand	Ertrag
4001.00	Vermögenssteuer natürliche Personen		728'264.30		720'000.00		763'001.25
4002	Quellensteuer natürliche Personen		200'780.80		151'000.00		228'994.35
4002.00	Quellensteuer natürliche Personen		200'780.80		151'000.00		228'994.35
4008	Personensteuer		337'151.65		392'500.00		319'113.25
4008.00	Personensteuer		142'150.00		142'500.00		140'550.00
4008.10	Feuerwehrsteuer		195'001.65		250'000.00		178'563.25
401	Direkte Steuern juristische Personen		524'628.25		721'000.00		628'977.20
4010	Gewinnsteuern juristische Personen		478'946.75		671'000.00		585'588.75
4010.00	Gewinnsteuern juristische Personen		478'946.75		671'000.00		585'588.75
4011	Kapitalsteuern juristische Personen		45'681.50		50'000.00		43'388.45
4011.00	Kapitalsteuern juristische Personen		45'681.50		50'000.00		43'388.45
41	Regalien und Konzessionen		804.00		1'500.00		1'044.00
410	Regalien		804.00		1'500.00		1'044.00
4100	Regalien		804.00		1'500.00		1'044.00
4100.00	Regalien Fischerei		804.00		1'500.00		1'044.00
42	Entgelte		2'796'903.68		2'778'580.00		2'746'294.46
420	Ersatzabgaben				3'000.00		4'852.50
4200	Ersatzabgaben				3'000.00		4'852.50
4200.00	Ersatzabgaben				3'000.00		
4200.10	Ersatzabgaben für Schutzräume						4'852.50
421	Gebühren für Amtshandlungen		111'044.40		59'200.00		75'518.40
4210	Gebühren für Amtshandlungen		111'044.40		59'200.00		75'518.40

Artengliederung	Rechnung 2020		Budget 2020		Rechnung 2019	
	Aufwand	Ertrag	Aufwand	Ertrag	Aufwand	Ertrag
4210.00	Gebühren für Amtshandlungen	60.00		200.00		140.00
4210.10	Kanzleigebühren	27'669.95		21'000.00		29'799.05
4210.20	Bewilligungsgebühren	81'661.45		36'000.00		43'918.35
4210.30	Beglaubigungsgebühren	1'653.00		2'000.00		1'661.00
424	Benützungsgebühren und Dienstleistungen	2'437'260.45		2'492'680.00		2'452'416.68
4240	Benützungsgebühren und Dienstleistungen	2'437'260.45		2'492'680.00		2'452'416.68
4240.00	Benützungsgebühren und Dienstleistungen	186'791.79		239'500.00		256'129.26
4240.01	Benützungsgebühr Bürgerstockbahn	3'725.00		12'000.00		8'900.00
4240.10	Strandbadeinnahmen, FW-Einsätze, PP-Gebühren	382'272.39		421'000.00		379'754.99
4240.20	Grundgebühren Abwasser	309'212.60		303'180.00		308'744.85
4240.21	Grundgebühr Wasser	263'828.60		255'000.00		223'858.40
4240.30	Mengengebühren Wasser	501'688.20		535'000.00		452'222.43
4240.31	Mengengebühr Abwasser	591'623.62		632'000.00		624'972.20
4240.50	Ertrag aus Bauwasserverkäufen	1'300.00		5'000.00		1'400.00
4240.80	Anschlussgebühren	99'524.70		50'000.00		93'742.65
4240.90	Anschlussgebühren	97'293.55		40'000.00		102'691.90
425	Erlös aus Verkäufen	36'653.54		57'000.00		38'534.85
4250	Verkäufe	36'653.54		57'000.00		38'534.85
4250.00	Verkäufe	32'912.84		22'000.00		33'768.85
4250.10	Verkauf von Kopien und Material	3'740.70		5'000.00		4'766.00
4250.20	Verkaufserlös Bücher			30'000.00		
426	Rückerstattungen	80'133.95		48'000.00		59'195.45
4260	Rückerstattungen Dritter	80'133.95		48'000.00		59'195.45
4260.00	Rückerstattungen Dritter	2'598.60				3'445.75
4260.10	Rückerstattung von bevorschussten Unterhaltsbeiträgen	77'535.35		48'000.00		55'749.70
427	Bussen	81'126.90		73'000.00		69'370.21

Artengliederung		Rechnung 2020		Budget 2020		Rechnung 2019	
		Aufwand	Ertrag	Aufwand	Ertrag	Aufwand	Ertrag
4270	Bussen		81'126.90		73'000.00		69'370.21
4270.00	Bussen		81'126.90		73'000.00		69'370.21
429	Übrige Entgelte		50'684.44		45'700.00		46'406.37
4290	Übrige Entgelte		50'684.44		45'700.00		46'406.37
4290.00	Übrige Entgelte		49'167.64		45'700.00		26'001.17
4290.10	abgeschriebene Forderungen		1'516.80				20'405.20
43	Verschiedene Erträge		-3'692.85		-12'000.00		-8'598.55
432	Bestandesveränderungen		-3'725.00		-12'000.00		-8'900.00
4329	Übrige Bestandesveränderungen		-3'725.00		-12'000.00		-8'900.00
4329.00	Übrige Bestandesveränderungen		-3'725.00		-12'000.00		-8'900.00
439	Übriger Ertrag		32.15				301.45
4390	Übriger Ertrag		32.15				301.45
4390.00	Übriger Ertrag		32.15				301.45
44	Finanzertrag		619'015.15		589'610.00		638'042.67
440	Zinsertrag		27'877.35		5'550.00		34'786.77
4400	Zinsen flüssige Mittel		250.00		50.00		250.07
4400.00	Zinsen flüssige Mittel		250.00		50.00		250.07
4401	Zinsen Forderungen und Kontokorrente		27'627.35		5'500.00		34'536.70
4401.10	Verzugszinsen auf Steuerforderungen		27'627.35		5'500.00		34'461.70
4401.20	Zinsertrag Verzugszinsen						75.00
441	Realisierte Gewinne FV		27.95				13.35
4419	Übrige realisierte Gewinne aus Finanzvermögen		27.95				13.35

Artengliederung		Rechnung 2020		Budget 2020		Rechnung 2019	
		Aufwand	Ertrag	Aufwand	Ertrag	Aufwand	Ertrag
4419.00	Übrige realisierte Gewinne aus Finanzvermögen		27.95				13.35
442	Beteiligungsertrag FV				1'050.00		1'050.00
4420	Dividenden				1'050.00		1'050.00
4420.00	Dividenden				1'050.00		1'050.00
444	Wertberichtigungen Anlagen FV				1'500.00		
4440	Marktwertanpassungen Wertschriften				1'500.00		
4440.00	Marktwertanpassungen Wertschriften				1'500.00		
446	Finanzertrag von öffentlichen Unternehmungen		144'516.90		116'000.00		144'745.10
4462	Zweckverbände, selbständige und unselbständige Gemeindebetriebe		144'516.90		116'000.00		144'745.10
4462.00	Ertrag KVV NW		144'516.90		116'000.00		144'745.10
447	Liegenschaftenertrag VV		446'592.95		465'510.00		457'447.45
4470	Pacht- und Mietzinse Liegenschaften VV		441'089.60		456'510.00		441'516.45
4470.10	Miet- und Pachtzinsen		424'183.95		440'520.00		425'211.55
4470.20	Rückerstattung Nebenkosten		16'905.65		15'990.00		16'304.90
4472	Vergütung für Benützungen Liegenschaften VV		2'480.00		7'000.00		14'214.20
4472.00	Vergütung für Benützungen Liegenschaften VV		2'480.00		7'000.00		14'214.20
4479	Übrige Erträge Liegenschaften VV		3'023.35		2'000.00		1'716.80
4479.00	Übrige Erträge Liegenschaften VV		3'023.35		2'000.00		1'716.80
45	Entnahmen aus Fonds und Spezialfinanzierungen				19'545.00		
451	Entnahmen aus Fonds und Spezialfinanzierungen im Eigenkapital				19'545.00		

Artengliederung		Rechnung 2020		Budget 2020		Rechnung 2019	
		Aufwand	Ertrag	Aufwand	Ertrag	Aufwand	Ertrag
4510	Entnahmen aus Spezialfinanzierungen des EK				19'545.00		
4510.10	Entnahmen aus Spezialfinanzierungen				19'545.00		
46	Transferertrag		963'208.56		1'108'470.00		1'323'425.76
460	Ertragsanteile		661'472.00		550'000.00		787'361.25
4601	Anteil an Kantonerträgen und Konkordaten		661'472.00		550'000.00		787'361.25
4601.01	Grundstückgewinnsteuer		661'472.00		550'000.00		787'361.25
461	Entschädigungen von Gemeinwesen		261'638.71		513'620.00		486'462.46
4610	Entschädigungen vom Bund		9'300.00		3'800.00		3'394.95
4610.00	Entschädigungen vom Bund		7'000.00		500.00		190.95
4610.10	Pflegebeitrag für Feucht- und Trockenwiesen		2'300.00		3'300.00		3'204.00
4611	Entschädigungen von Kantonen und Konkordaten		32'479.00		371'000.00		373'702.00
4611.00	Entschädigungen von Kantonen und Konkordaten		3'000.00				5'675.00
4611.10	Entschädigungen von Kanton für Steuerverwaltungskosten		29'479.00		371'000.00		368'027.00
4612	Entschädigungen von Gemeinden und Gemeindezweckverbänden		116'834.31		110'200.00		87'393.01
4612.00	Entschädigungen von Gemeinden und Gemeindezweckverbänden		48'358.88		47'800.00		40'833.61
4612.10	Druckkostenanteil anderer Körperschaften		54'770.43		52'400.00		36'054.40
4612.20	Rückerstattung KVV NW für Spezialabfälle		13'705.00		10'000.00		10'505.00
4613	Entschädigungen von öffentlichen Sozialversicherungen		9'380.00		9'300.00		9'208.00
4613.10	Entschädigung Ausgleichskasse für AHV-Zweigstelle		9'380.00		9'300.00		9'208.00

Artengliederung		Rechnung 2020		Budget 2020		Rechnung 2019	
		Aufwand	Ertrag	Aufwand	Ertrag	Aufwand	Ertrag
4614	Entschädigungen von öffentlichen Unternehmungen		93'645.40		19'320.00		12'764.50
4614.00	Entschädigungen von öffentlichen Unternehmungen		74'837.50				
4614.10	Beiträge der Nidwaldner Sachversicherung		18'807.90		19'320.00		12'764.50
463	Beiträge von Gemeinwesen und Dritten		39'067.50		42'100.00		47'068.90
4631	Beiträge von Kantonen und Konkordaten		29'053.40		33'100.00		36'719.90
4631.00	Beiträge von Kantonen und Konkordaten		29'053.40		33'100.00		36'719.90
4635	Beiträge von privaten Unternehmungen		10'014.10		9'000.00		10'349.00
4635.01	Beiträge von Genossenschaften		10'014.10		9'000.00		10'349.00
469	Verschiedener Transferertrag		1'030.35		2'750.00		2'533.15
4690	Übriger Transferertrag		1'030.35		2'750.00		2'533.15
4690.10	Rückverteilungen CO2-Abgabe		1'030.35		2'750.00		2'533.15
47	Durchlaufende Beiträge		26'160.00		30'000.00		29'360.00
470	Durchlaufende Beiträge		26'160.00		30'000.00		29'360.00
4707	Durchlaufende Beiträge von privaten Haushalten		26'160.00		30'000.00		29'360.00
4707.00	Durchlaufende Beiträge von privaten Haushalten		26'160.00		30'000.00		29'360.00
49	Interne Verrechnungen		495'797.20		531'700.00		460'704.60
492	Pacht, Mieten, Benützungskosten		10'400.00		10'400.00		8'000.00
4920	Pacht, Mieten, Benützungskosten		10'400.00		10'400.00		8'000.00
4920.00	Miete und Pachtzins Liegenschaften		10'400.00		10'400.00		8'000.00
493	Betriebs- und Verwaltungskosten		210'000.00		212'000.00		198'000.00
4930	Betriebs- und Verwaltungskosten		210'000.00		212'000.00		198'000.00

Artengliederung	Rechnung 2020		Budget 2020		Rechnung 2019	
	Aufwand	Ertrag	Aufwand	Ertrag	Aufwand	Ertrag
4930.00	Betriebs- und Verwaltungskosten	22'000.00		24'000.00		10'000.00
4930.10	Verrechnung Besoldung zu Lasten Strandbad	7'000.00		7'000.00		7'000.00
4930.20	Verrechnung Besoldung zu Lasten Bootshafen	24'000.00		24'000.00		24'000.00
4930.30	Verrechnung Besoldung zu Lasten Abwasserbeseitigung	65'000.00		65'000.00		65'000.00
4930.40	Verrechnung Besoldung zu Lasten Abfallwirtschaft	60'000.00		60'000.00		60'000.00
4930.50	Verrechnung Besoldung zu Lasten Wasserversorgung	29'000.00		29'000.00		29'000.00
4930.60	Verrechnung Besoldung zu Lasten Feuerwehr	3'000.00		3'000.00		3'000.00
494	Kalk. Zinsen und Finanzaufwand	49'668.45		38'300.00		37'569.70
4940	Kalk. Zinsen und Finanzaufwand	49'668.45		38'300.00		37'569.70
4940.10	Verrechnung Zinsertrag	49'668.45		38'300.00		37'569.70
499	Übrige interne Verrechnungen	225'728.75		271'000.00		217'134.90
4990	Übrige interne Verrechnungen	225'728.75		271'000.00		217'134.90
4990.10	Verrechnung Feuerwehrsteuer	225'728.75		271'000.00		217'134.90
	Gesamtergebnis	9'863'904.23	10'555'224.19	10'962'619.00	11'031'905.00	9'919'808.22
		691'319.96		69'286.00		1'243'904.47
		10'555'224.19	10'555'224.19	11'031'905.00	11'031'905.00	11'163'712.69

Funktionale Gliederung		Rechnung 2020		Budget 2020		Rechnung 2019	
		Ausgaben	Einnahmen	Ausgaben	Einnahmen	Ausgaben	Einnahmen
0	ALLGEMEINE VERWALTUNG	996'854.15	150'000.00	915'000.00	150'000.00	622'583.60	
	<i>Nettoinvestition</i>		<i>846'854.15</i>		<i>765'000.00</i>		<i>622'583.60</i>
02	Allgemeine Dienste	996'854.15	150'000.00	915'000.00	150'000.00	622'583.60	
	<i>Nettoinvestition</i>		<i>846'854.15</i>		<i>765'000.00</i>		<i>622'583.60</i>
022	Übrige allgemeine Dienste	40'996.60		60'000.00			
	<i>Nettoinvestition</i>		<i>40'996.60</i>		<i>60'000.00</i>		
0221	Informatik	40'996.60		60'000.00			
5060.05	Infomatik-Geräte	40'996.60		60'000.00			
029	Übrige Verwaltungsliegenschaften	955'857.55	150'000.00	855'000.00	150'000.00	622'583.60	
	<i>Nettoinvestition</i>		<i>805'857.55</i>		<i>705'000.00</i>		<i>622'583.60</i>
0290	Übrige Verwaltungsliegenschaften	955'857.55	150'000.00	855'000.00	150'000.00	622'583.60	
5040.01	Planung/Entwicklung Liegenschaften	56'471.95		35'000.00		381'863.55	
5040.03	Neubau Werkhof / Feuerwehrlokal	435'145.00		500'000.00			
5040.05	Sanierung / Umbau Liegenschaften	464'240.60		320'000.00		240'720.05	
6320.00	Gemeinden und Gemeindezweckverbände		150'000.00		150'000.00		
1	ÖFFENTLICHE ORDNUNG UND SICHERHEIT, VERTEIDIGUNG	116'783.55	127'950.25			102'260.60	
	<i>Nettoinvestition</i>	<i>11'166.70</i>					<i>102'260.60</i>
15	Feuerwehr	116'783.55	127'950.25			102'260.60	
	<i>Nettoinvestition</i>	<i>11'166.70</i>					<i>102'260.60</i>
150	Feuerwehr	116'783.55	127'950.25			102'260.60	
	<i>Nettoinvestition</i>	<i>11'166.70</i>					<i>102'260.60</i>
1500	Feuerwehr	116'783.55	127'950.25			102'260.60	
5060.02	Ersatz TLF / KLF	116'783.55				102'260.60	

Funktionale Gliederung		Rechnung 2020		Budget 2020		Rechnung 2019	
		Ausgaben	Einnahmen	Ausgaben	Einnahmen	Ausgaben	Einnahmen
6340.00	Subvention NSV		127'950.25				
3	KULTUR, SPORT UND FREIZEIT, KIRCHE	629'148.75	14'479.90	785'000.00		72'530.05	
	<i>Nettoinvestition</i>		614'668.85		785'000.00		72'530.05
34	Sport und Freizeit	629'148.75	14'479.90	785'000.00		72'530.05	
	<i>Nettoinvestition</i>		614'668.85		785'000.00		72'530.05
341	Sport	120'000.00		120'000.00			
	<i>Nettoinvestition</i>		120'000.00		120'000.00		
3410	Sport	120'000.00		120'000.00			
5660.00	Private Organisationen ohne Erwerbszweck	120'000.00		120'000.00			
342	Freizeit	509'148.75	14'479.90	665'000.00		72'530.05	
	<i>Nettoinvestition</i>		494'668.85		665'000.00		72'530.05
3420	Freizeit	98'234.65		100'000.00		18'200.00	
5000.10	Parkanlagen	44'266.55		50'000.00			
5010.11	Wanderwege	53'968.10		50'000.00		18'200.00	
3421	Strandbad	242'356.60	14'479.90	270'000.00		3'131.10	
5020.50	Wasserbau Strandbad	187'403.50		200'000.00		3'131.10	
5040.01	Planung/Entwicklung Liegenschaften	54'953.10		70'000.00			
6300.00	Bund		14'479.90				
3423	Gemeindebootshafen	168'557.50		295'000.00		51'198.95	
5020.03	Bootshafenanlage Planung/Entwicklung	168'557.50		295'000.00		51'198.95	
6	VERKEHR	265'835.50		381'800.00		504'422.15	
	<i>Nettoinvestition</i>		265'835.50		381'800.00		504'422.15
61	Strassenverkehr	265'835.50		381'800.00		504'422.15	
	<i>Nettoinvestition</i>		265'835.50		381'800.00		504'422.15

Funktionale Gliederung		Rechnung 2020		Budget 2020		Rechnung 2019	
		Ausgaben	Einnahmen	Ausgaben	Einnahmen	Ausgaben	Einnahmen
615	Gemeindestrassen	264'687.35		331'800.00		504'422.15	
	<i>Nettoinvestition</i>		<i>264'687.35</i>		<i>331'800.00</i>		<i>504'422.15</i>
6150	Gemeindestrassen	264'687.35		331'800.00		504'422.15	
5010.08	Instandsetzung Kehrsitenstrasse					223'662.35	
5010.09	Bushaltestellen	74'687.35		180'000.00		81'853.95	
5610.02	Kostenbeteiligung Strassen	190'000.00		151'800.00		72'068.25	
5610.03	Kostenbeteiligung Kreisel					18'000.00	
5650.00	Private Unternehmungen					108'837.60	
619	Übrige Strassen	1'148.15		50'000.00			
	<i>Nettoinvestition</i>		<i>1'148.15</i>		<i>50'000.00</i>		
6191	Parkplätze	1'148.15		50'000.00			
5010.10	Parkplätze	1'148.15		50'000.00			
7	UMWELTSCHUTZ UND RAUMORDNUNG	1'292'366.16		1'745'000.00	30'000.00	1'216'461.98	10'775.45
	<i>Nettoinvestition</i>		<i>1'292'366.16</i>		<i>1'715'000.00</i>		<i>1'205'686.53</i>
71	Wasserversorgung	1'153'617.67		795'000.00		1'069'061.86	
	<i>Nettoinvestition</i>		<i>1'153'617.67</i>		<i>795'000.00</i>		<i>1'069'061.86</i>
710	Wasserversorgung	1'153'617.67		795'000.00		1'069'061.86	
	<i>Nettoinvestition</i>		<i>1'153'617.67</i>		<i>795'000.00</i>		<i>1'069'061.86</i>
7100	Wasserversorgung	1'153'617.67		795'000.00		1'069'061.86	
5030.09	Seeleitung Kehrsiten	403'812.82				837'056.12	
5030.10	Sanierung Leitungsnetz	170'386.02		375'000.00		47'035.62	
5030.12	Netzverbundschächte	229'336.88		115'000.00		130'303.92	
5030.13	Netzverbundleitungen	151'441.87		50'000.00		54'666.20	
5030.14	Pumpwerke	198'640.08		255'000.00			
72	Abwasserbeseitigung	91'816.08		100'000.00		97'249.93	

Funktionale Gliederung		Rechnung 2020		Budget 2020		Rechnung 2019	
		Ausgaben	Einnahmen	Ausgaben	Einnahmen	Ausgaben	Einnahmen
	<i>Nettoinvestition</i>		91'816.08		100'000.00		97'249.93
720	Abwasserbeseitigung	91'816.08		100'000.00		97'249.93	
	<i>Nettoinvestition</i>		91'816.08		100'000.00		97'249.93
7200	Abwasserbeseitigung	91'816.08		100'000.00		97'249.93	
5030.04	Ausbau SE z.G. Bürgerstock					60'487.95	
5090.00	Erneuerung EMSRL-Technik PW	91'816.08		100'000.00		36'761.98	
73	Abfallwirtschaft	29'073.01		800'000.00		24'023.49	
	<i>Nettoinvestition</i>		29'073.01		800'000.00		24'023.49
730	Abfallwirtschaft	29'073.01		800'000.00		24'023.49	
	<i>Nettoinvestition</i>		29'073.01		800'000.00		24'023.49
7300	Abfallwirtschaft	29'073.01		800'000.00		24'023.49	
5030.00	Sammelstelle			800'000.00		24'023.49	
5040.00	Hochbauten	29'073.01					
74	Verbauungen	17'859.40		50'000.00	30'000.00	26'126.70	10'775.45
	<i>Nettoinvestition</i>		17'859.40		20'000.00		15'351.25
741	Gewässerverbauungen	17'859.40		50'000.00	30'000.00	26'126.70	10'775.45
	<i>Nettoinvestition</i>		17'859.40		20'000.00		15'351.25
7410	Gewässerverbauungen	17'859.40		50'000.00	30'000.00	26'126.70	10'775.45
5020.05	Neubau, Ausbau Bäche HWS Projekt	17'859.40		50'000.00		26'126.70	
6300.00	Bund				12'500.00		
6310.00	Beiträge Kantone und Konkordate				17'500.00		10'775.45
		3'300'988.11	292'430.15	3'826'800.00	180'000.00	2'518'258.38	10'775.45
	Nettoinvestition		3'008'557.96		3'646'800.00		2'507'482.93
		3'300'988.11	3'300'988.11	3'826'800.00	3'826'800.00	2'518'258.38	2'518'258.38

		Bilanz 31.12.20	%	Bilanz 31.12.19	%	Zu- / Abnahme	%
1	Aktiven	30'690'245.41	100.0	28'722'125.15	100.0	1'968'120.26	6.9
10	Finanzvermögen	8'852'184.41	28.8	8'529'428.78	29.7	322'755.63	3.8
100	Flüssige Mittel und kurzfristige Geldanlagen	5'799'020.26	18.9	5'309'987.13	18.5	489'033.13	9.2
1000	Kasse	6'914.65	0.0	4'768.50	0.0	2'146.15	45.0
1000.00	Kasse	807.65	0.0	1'417.55	0.0	-609.90	-43.0
1000.01	Kassenautomat Einstellhalle	2'677.00	0.0	3'002.40	0.0	-325.40	-10.8
1000.02	Kasse Bootshafen	3'393.10	0.0	327.10	0.0	3'066.00	937.3
1000.03	Kasse Jugendanimation	36.90	0.0	21.45	0.0	15.45	72.0
1001	Post	1'662'034.00	5.4	2'170'567.71	7.6	-508'533.71	-23.4
1001.00	Post 60-3378-3	544'162.03	1.8	942'372.84	3.3	-398'210.81	-42.3
1001.01	Post 60-6379-7 (Wasserversorgung)	1'117'871.97	3.6	1'228'194.87	4.3	-110'322.90	-9.0
1002	Banken	4'130'071.61	13.5	3'134'650.92	10.9	995'420.69	31.8
1002.00	NKB 01-40-000074-10	932'711.49	3.0	837'755.09	2.9	94'956.40	11.3
1002.01	NKB 01-40-000244-00	38'969.14	0.1	28'034.90	0.1	10'934.24	39.0
1002.04	NKB 01-40-000183.05 (Feuerwehr)	988'108.38	3.2	668'918.48	2.3	319'189.90	47.7
1002.05	NKB 106.558-100 (Depot Direkt)	209.65	0.0			209.65	0.0
1002.12	Raiffeisen 83684.49	1'369'571.65	4.5	799'603.65	2.8	569'968.00	71.3
1002.13	Raiffeisen 83684.14	800'501.30	2.6	800'338.80	2.8	162.50	0.0
101	Forderungen	2'892'491.29	9.4	2'558'304.18	8.9	334'187.11	13.1
1010	Forderungen aus Lieferungen und Leistungen gegenüber Dritten	1'613'420.20	5.3	1'858'162.50	6.5	-244'742.30	-13.2
1010.00	Forderungen aus Lieferungen und Leistungen gegenüber Dritten	1'622'111.10	5.3	1'865'733.90	6.5	-243'622.80	-13.1
1010.01	Wertberichtigungen Forderungen aus Lieferungen und Leistungen gegenüber Dritten	-11'037.90	0.0	-10'006.40	0.0	-1'031.50	10.3
1010.20	Debitoren Übrige	2'347.00	0.0	2'435.00	0.0	-88.00	-3.6
1012	Steuerforderungen	940'087.10	3.1	362'263.15	1.3	577'823.95	159.5

		Bilanz 31.12.20	%	Bilanz 31.12.19	%	Zu- / Abnahme	%
1012.00	Steuerforderungen	1'166'087.10	3.8	816'263.15	2.8	349'823.95	42.9
1012.01	Wertberichtigung Steuerforderungen	-226'000.00	-0.7	-454'000.00	-1.6	228'000.00	-50.2
1013	Anzahlungen an Dritte	266'853.40	0.9	260'916.40	0.9	5'937.00	2.3
1013.00	Anzahlungen an Dritte	266'853.40	0.9	260'916.40	0.9	5'937.00	2.3
1019	Übrige Forderungen	72'130.59	0.2	76'962.13	0.3	-4'831.54	-6.3
1019.00	Übrige Forderungen	228.71	0.0	85.80	0.0	142.91	166.6
1019.01	Eidg. Steuerverwaltung/Verrechnungssteuer	1'004.95	0.0	917.45	0.0	87.50	9.5
1019.02	Schlüssel-Depot Kath. Kirchgemeinde (Jugendlokal)	50.00	0.0	50.00	0.0		
1019.03	Schlüssel-Depot Bürgenstock	200.00	0.0	200.00	0.0		
1019.41	Eidg. Steuerverwaltung/MWST	70'646.93	0.2	75'708.88	0.3	-5'061.95	-6.7
104	Aktive Rechnungsabgrenzungen	122'615.06	0.4	616'874.67	2.1	-494'259.61	-80.1
1040	Personalaufwand	8'617.30	0.0	5'695.50	0.0	2'921.80	51.3
1040.00	Personalaufwand	8'617.30	0.0	5'695.50	0.0	2'921.80	51.3
1041	Sach- und übriger Betriebsaufwand	51'818.46	0.2	37'720.22	0.1	14'098.24	37.4
1041.00	Sach- und übriger Betriebsaufwand	51'818.46	0.2	37'720.22	0.1	14'098.24	37.4
1042	Steuern	54'119.30	0.2	573'458.95	2.0	-519'339.65	-90.6
1042.00	Steuern	54'119.30	0.2	573'458.95	2.0	-519'339.65	-90.6
1043	Transfers der Erfolgsrechnung	8'060.00	0.0			8'060.00	0.0
1043.00	Transfers der Erfolgsrechnung	8'060.00	0.0			8'060.00	0.0
106	Vorräte und angefangene Arbeiten	20'737.50	0.1	24'462.50	0.1	-3'725.00	-15.2
1060	Handelswaren	20'737.50	0.1	24'462.50	0.1	-3'725.00	-15.2
1060.00	Billette Bürgenstockbahn	20'737.50	0.1	24'462.50	0.1	-3'725.00	-15.2
107	Finanzanlagen	14'001.00	0.0	16'481.00	0.1	-2'480.00	-15.0
1070	Aktien und Anteilsscheine	14'001.00	0.0	16'481.00	0.1	-2'480.00	-15.0
1070.00	Aktien und Anteilsscheine	14'001.00	0.0	16'481.00	0.1	-2'480.00	-15.0

		Bilanz 31.12.20	%	Bilanz 31.12.19	%	Zu- / Abnahme	%
108	Sachanlagen	3'319.30	0.0	3'319.30	0.0		
1080	Grundstücke	3'319.30	0.0	3'319.30	0.0		
1080.00	Grundstücke	3'319.30	0.0	3'319.30	0.0		
14	Verwaltungsvermögen	21'838'061.00	71.2	20'192'696.37	70.3	1'645'364.63	8.1
140	Sachanlagen	16'562'068.00	54.0	14'903'608.37	51.9	1'658'459.63	11.1
1400	Grundstücke	563'068.55	1.8	518'802.00	1.8	44'266.55	8.5
1400.10	Grundstücke	563'068.55	1.8	518'802.00	1.8	44'266.55	8.5
1401	Strassen / Verkehrswege	1'962'551.75	6.4	2'013'003.15	7.0	-50'451.40	-2.5
1401.10	Strassen	6'070'913.40	19.8	5'941'109.80	20.7	129'803.60	2.2
1401.11	Wertberichtigung Strassen	-4'108'361.65	-13.4	-3'928'106.65	-13.7	-180'255.00	4.6
1402	Wasserbau	1'068'639.95	3.5	773'923.55	2.7	294'716.40	38.1
1402.10	Wasserbau	2'611'187.95	8.5	2'237'367.55	7.8	373'820.40	16.7
1402.11	Wertberichtigung Wasserbau	-1'542'548.00	-5.0	-1'463'444.00	-5.1	-79'104.00	5.4
1403	Übrige Tiefbauten	9'398'049.61	30.6	8'705'027.01	30.3	693'022.60	8.0
1403.10	Übrige Tiefbauten	11'390'886.72	37.1	10'237'269.05	35.6	1'153'617.67	11.3
1403.11	Wertberichtigung übrige Tiefbauten	-1'992'837.11	-6.5	-1'532'242.04	-5.3	-460'595.07	30.1
1404	Hochbauten	2'429'676.13	7.9	1'658'079.37	5.8	771'596.76	46.5
1404.10	Verwaltungsgebäude	6'469'436.36	21.1	5'715'892.76	19.9	753'543.60	13.2
1404.11	Wertberichtigung Verwaltungsgebäude	-5'250'338.00	-17.1	-5'213'604.00	-18.2	-36'734.00	0.7
1404.50	Übrige Hochbauten	3'756'198.08	12.2	3'634'337.92	12.7	121'860.16	3.4
1404.51	Wertberichtigung übrige Hochbauten	-2'545'620.31	-8.3	-2'478'547.31	-8.6	-67'073.00	2.7
1406	Mobilien	434'563.99	1.4	575'501.35	2.0	-140'937.36	-24.5
1406.10	Mobilien	65'096.75	0.2	65'096.75	0.2		
1406.11	Wertberichtigung Mobilien	-65'094.75	-0.2	-65'094.75	-0.2		
1406.20	Maschinen	113'955.50	0.4	113'955.50	0.4		

		Bilanz 31.12.20	%	Bilanz 31.12.19	%	Zu- / Abnahme	%
1406.21	Wertberichtigung Maschinen	-92'528.00	-0.3	-73'689.00	-0.3	-18'839.00	25.6
1406.30	Fahrzeuge	1'298'722.60	4.2	1'463'952.90	5.1	-165'230.30	-11.3
1406.31	Wertberichtigung Fahrzeuge	-922'484.71	-3.0	-928'720.05	-3.2	6'235.34	-0.7
1406.40	Informatikgeräte	40'996.60	0.1	40'996.60	0.0	40'996.60	0.0
1406.41	Wertberichtigung Informatikgeräte	-4'100.00	0.0			-4'100.00	0.0
1409	Übrige Sachanlagen	705'518.02	2.3	659'271.94	2.3	46'246.08	7.0
1409.10	Übrige Sachanlagen	1'152'955.82	3.8	1'061'139.74	3.7	91'816.08	8.7
1409.11	Wertberichtigung übrige Sachanlagen	-447'437.80	-1.5	-401'867.80	-1.4	-45'570.00	11.3
142	Immaterielle Anlagen	48'077.65	0.2	51'082.65	0.2	-3'005.00	-5.9
1420	Software	1.00	0.0	1.00	0.0		
1420.10	Software	80'001.00	0.3	80'001.00	0.3		
1420.11	Wertberichtigung Software	-80'000.00	-0.3	-80'000.00	-0.3		
1429	Übrige Immaterielle Anlagen	48'076.65	0.2	51'081.65	0.2	-3'005.00	-5.9
1429.10	Übrige Immaterielle Anlagen	467'273.45	1.5	467'273.45	1.6		
1429.11	Wertberichtigung übrige immaterielle Anlagen	-419'196.80	-1.4	-416'191.80	-1.4	-3'005.00	0.7
146	Investitionsbeiträge	5'227'915.35	17.0	5'238'005.35	18.2	-10'090.00	-0.2
1460	Investitionsbeiträge an Bund	2'806'079.57	9.1	2'911'572.57	10.1	-105'493.00	-3.6
1460.10	Investitionsbeiträge an Bund	4'369'747.47	14.2	4'369'747.47	15.2		
1460.11	Wertberichtigung Investitionsbeiträge an Bund	-1'563'667.90	-5.1	-1'458'174.90	-5.1	-105'493.00	7.2
1461	Investitionsbeiträge an Kantone und Konkordate	1'198'205.18	3.9	1'055'597.18	3.7	142'608.00	13.5
1461.10	Investitionsbeiträge an Kantone und Konkordate	2'057'588.18	6.7	1'867'588.18	6.5	190'000.00	10.2
1461.11	Wertberichtigung Investitionsbeiträge an Kantone und Konkordate	-859'383.00	-2.8	-811'991.00	-2.8	-47'392.00	5.8
1462	Investitionsbeiträge an Gemeinden und Gemeindezweckverbände	116'836.00	0.4	128'341.00	0.4	-11'505.00	-9.0
1462.10	Investitionsbeiträge an Gemeinden und Gemeindezweckverbände	337'754.00	1.1	337'754.00	1.2		

		Bilanz 31.12.20	%	Bilanz 31.12.19	%	Zu- / Abnahme	%
1462.11	Wertberichtigung Investitionsbeiträge an Gemeinden und Gemeindezweckverbände	-220'918.00	-0.7	-209'413.00	-0.7	-11'505.00	5.5
1464	Investitionsbeiträge an öffentliche Unternehmungen	337'172.00	1.1	465'223.00	1.6	-128'051.00	-27.5
1464.10	Investitionsbeiträge an öffentliche Unternehmungen	3'201'271.00	10.4	3'201'271.00	11.1		
1464.11	Wertberichtigung Investitionsbeiträge an öffentliche Unternehmungen	-2'864'099.00	-9.3	-2'736'048.00	-9.5	-128'051.00	4.7
1465	Investitionsbeiträge an private Unternehmungen	649'622.60	2.1	677'271.60	2.4	-27'649.00	-4.1
1465.10	Investitionsbeiträge an private Unternehmungen	906'837.60	3.0	906'837.60	3.2		
1465.11	Wertberichtigung Investitionsbeiträge an private Unternehmungen	-257'215.00	-0.8	-229'566.00	-0.8	-27'649.00	12.0
1466	Investitionsbeiträge an private Unternehmungen ohne Erwerbszweck	120'000.00	0.4			120'000.00	0.0
1466.10	Investitionsbeiträge an private Unternehmungen ohne Erwerbszweck	120'000.00	0.4			120'000.00	0.0
2	Passiven	-29'998'925.45	100.0	-28'722'125.15	100.0	-1'276'800.30	4.4
20	Fremdkapital	-10'833'901.51	36.1	-10'041'253.99	35.0	-792'647.52	7.9
200	Total Laufende Verbindlichkeiten	-2'247'466.57	7.5	-2'124'913.05	7.4	-122'553.52	5.8
2000	Laufende Verbindlichkeiten aus Lieferungen und Leistungen von Dritten	-1'611'107.95	5.4	-1'252'958.54	4.4	-358'149.41	28.6
2000.00	Laufende Verbindlichkeiten aus Lieferungen und Leistungen von Dritten	-1'611'107.95	5.4	-1'252'958.54	4.4	-358'149.41	28.6
2001	Kontokorrente mit Dritten	-340'375.43	1.1	-137'339.22	0.5	-203'036.21	147.8
2001.00	Kontokorrent Kanton Nidwalden	-340'375.43	1.1	-137'339.22	0.5	-203'036.21	147.8
2002	Steuern	-267'658.59	0.9	-701'081.44	2.4	433'422.85	-61.8
2002.00	Steuern (Guthaben Steuerpflichtige)	-261'591.50	0.9	-700'418.35	2.4	438'826.85	-62.7
2002.50	MwSt Strandbad			-3.57	0.0	3.57	-100.0
2002.90	MwSt Abrechnungskonto Abwasser			-126.46	0.0	126.46	-100.0
2002.92	MWSt Abrechnungskonto Wasserversorgung	-6.93	0.0			-6.93	0.0

		Bilanz 31.12.20	%	Bilanz 31.12.19	%	Zu- / Abnahme	%
2002.93	MWSt Abrechnungskonto Parkplätze	-6'060.16	0.0	-533.06	0.0	-5'527.10	1'036.9
2006	Depotgelder und Kautionen	-24'100.00	0.1	-24'210.00	0.1	110.00	-0.5
2006.00	Schlüssel-Depot Bootshafen	-22'400.00	0.1	-22'550.00	0.1	150.00	-0.7
2006.01	Schlüssel-Depot Strandbad-Kästli	-1'600.00	0.0	-1'660.00	0.0	60.00	-3.6
2006.03	Schlüssel-Depot allgemein	-100.00	0.0			-100.00	0.0
2009	Übrige laufende Verpflichtungen	-4'224.60	0.0	-9'323.85	0.0	5'099.25	-54.7
2009.00	Übrige laufende Verpflichtungen	-4'224.60	0.0	-9'323.85	0.0	5'099.25	-54.7
204	Passive Rechnungsabgrenzung	-1'073'250.34	3.6	-403'156.34	1.4	-670'094.00	166.2
2040	Personalaufwand	-232'105.32	0.8	-230'333.11	0.8	-1'772.21	0.8
2040.00	Personalaufwand	-232'105.32	0.8	-230'333.11	0.8	-1'772.21	0.8
2041	Sach- und übriger Betriebsaufwand	-21'736.79	0.1	-172'823.23	0.6	151'086.44	-87.4
2041.00	Sach- und übriger Betriebsaufwand	-21'736.79	0.1	-172'823.23	0.6	151'086.44	-87.4
2042	Steuern	-682'574.35	2.3			-682'574.35	0.0
2042.00	Steuern	-682'574.35	2.3			-682'574.35	0.0
2043	Transfers der Erfolgsrechnung	-136'833.88	0.5			-136'833.88	0.0
2043.00	Transfers der Erfolgsrechnung	-136'833.88	0.5			-136'833.88	0.0
206	Langfristige Finanzverbindlichkeiten	-7'500'000.00	25.0	-7'500'000.00	26.1		
2064	Darlehen	-7'500'000.00	25.0	-7'500'000.00	26.1		
2064.01	Raiffeisen 83684.37	-7'500'000.00	25.0	-7'500'000.00	26.1		
209	Verbindlichkeiten gegenüber Spezialfinanzierungen und Fonds im Fremdkapital	-13'184.60	0.0	-13'184.60	0.0		
2091	Verbindlichkeiten gegenüber Fonds im FK	-13'184.60	0.0	-13'184.60	0.0		
2091.00	Ersatzabgaben für Schutzraumbauten	-13'184.60	0.0	-13'184.60	0.0		
29	Eigenkapital	-19'165'023.94	63.9	-18'680'871.16	65.0	-484'152.78	2.6

		Bilanz 31.12.20	%	Bilanz 31.12.19	%	Zu- / Abnahme	%
290	Verpflichtungen bzw. Vorschüsse gegenüber Spezialfinanzierungen	-8'962'856.33	29.9	-8'478'703.55	29.5	-484'152.78	5.7
2900	Spezialfinanzierungen im Eigenkapital	-8'962'856.33	29.9	-8'478'703.55	29.5	-484'152.78	5.7
2900.00	Spezialfinanzierungen im Eigenkapital/Entwässerung	-3'975'461.85	13.3	-3'958'907.11	13.8	-16'554.74	0.4
2900.01	Spezialfinanzierungen im Eigenkapital/Abfallbeseitigung	-123'650.14	0.4	-88'696.82	0.3	-34'953.32	39.4
2900.02	Spezialfinanzierungen im Eigenkapital/Bootshafen	-549'633.24	1.8	-428'197.49	1.5	-121'435.75	28.4
2900.03	Spezialfinanzierungen im Eigenkapital/Wasserversorgung	-4'314'111.10	14.4	-4'002'902.13	13.9	-311'208.97	7.8
291	Fonds	-27'300.00	0.1	-27'300.00	0.1		
2910	Fonds im Eigenkapital	-27'300.00	0.1	-27'300.00	0.1		
2910.10	Ersatzbeiträge für Spielplätze und Freizeitanlagen	-27'300.00	0.1	-27'300.00	0.1		
294	Finanzpolitische Reserve	-8'313'124.24	27.7	-8'313'124.24	28.9		
2940	Finanzpolitische Reserve	-8'313'124.24	27.7	-8'313'124.24	28.9		
2940.00	Finanzpolitische Reserve	-8'313'124.24	27.7	-8'313'124.24	28.9		
296	Neubewertungsreserve Finanzvermögen	-1'187.00	0.0	-1'187.00	0.0		
2960	Neubewertungsreserve Finanzvermögen	-1'187.00	0.0	-1'187.00	0.0		
2960.10	Neubewertungsreserve Finanzvermögen	-1'187.00	0.0	-1'187.00	0.0		
299	Bilanzüberschuss/-fehlbetrag	-1'860'556.37	6.2	-1'860'556.37	6.5		
2990	Jahresergebnis			-1'243'904.47	4.3	1'243'904.47	-100.0
2990.00	Jahresergebnis			-1'243'904.47	4.3	1'243'904.47	-100.0
2999	Kumulierte Ergebnisse der Vorjahre	-1'860'556.37	6.2	-616'651.90	2.1	-1'243'904.47	201.7
2999.00	Kumulierte Ergebnisse der Vorjahre	-1'860'556.37	6.2	-616'651.90	2.1	-1'243'904.47	201.7
Gewinn / Verlust		691'319.96	0.0			691'319.96	0.0

Geldflussrechnung (indirekte Darstellung)	+	-	Rechnung 2020	Budget 2020	Rechnung 2019
Zahlen in Tausend CHF					
Betriebliche Tätigkeit					
Ergebnis der Erfolgsrechnung			691	69	1'244
Abschreibungen Verwaltungsvermögen und Investitionsbeiträge planmässige, ausserplanmässige, zusätzliche			1'336	1'349	1'055
Bildung Finanzpolitische Reserve aus zusätzl. Abschreibungen			0	0	0
Darlehen VV, Bund für NRP	Abnahme	Zunahme	0	0	0
Forderungen bzw. laufende Verbindlichkeiten	Abnahme	Zunahme	-334	0	-488
Vorräte & angefangene Arbeiten	Abnahme	Zunahme	4	0	9
Aktive Rechnungsabgrenzungen	Abnahme	Zunahme	494	0	15
Verluste/Gewinne aus Verkauf bzw. Kursverluste	Zunahme	Abnahme	-27	0	0
Laufende Verpflichtungen (Kontokorrente, Kreditoren)	Zunahme	Abnahme	123	0	-1'467
Rückstellungen	Zunahme	Abnahme	0	0	0
Passive Rechnungsabgrenzungen	Zunahme	Abnahme	670	0	91
Verpflichtungen für Spezialfinanzierungen, Fonds, Vorfinanzierungen sowie diverse Reservenkonten des EK	Einlagen	Entnahmen	484	348	543
Cash Flow aus betrieblicher Tätigkeit			3'441	1'766	1'002
Investitionstätigkeit					
Ausgaben			-3'301	-3'827	-2'518
Einnahmen			346	180	11
Cash Drain aus Investitionstätigkeit			-2'955	-3'647	-2'507
Finanzierungsfehlbetrag (-überschuss)			487	-1'880	-1'506
Finanzierungstätigkeit					
langfristige Finanzverbindlichkeiten	Zunahme	Abnahme	0	0	0
kurzfristige Finanzverbindlichkeiten	Zunahme	Abnahme	0	0	0
Finanz- und Sachanlagen FV (kurzfristige)	Abnahme	Zunahme	2	0	0
Finanz- und Sachanlagen FV (langfristige)	Abnahme	Zunahme	0	0	0
Cash Flow (-Drain) aus Finanzierungstätigkeit			2	0	0
Veränderung des Fonds "Geld"			489	-1'880	-1'505

Anhang - Inhaltsverzeichnis

Nr.	Titel	Seite
1	Regelwerk der Rechnungslegung und Begründung von Abweichungen	- 2 -
2	Rechnungslegungsgrundsätze, inkl. der wesentlichen Grundsätze zu Bilanzierung und Bewertung	- 2 -
3	Sachanlagen im Finanzvermögen	- 4 -
4	Sachanlagen im Verwaltungsvermögen	- 4 -
5	Immaterielle Anlagen	- 5 -
6	Massgebliche Beteiligungen	- 5 -
7	Weitere Beteiligungen	- 5 -
8	Beteiligungsspiegel	- 6 -
9	Investitionsbeiträge	- 6 -
10	Rückstellungen	- 7 -
11	Fonds	- 7 -
12	Eigenkapitalnachweis	- 8 -
13	Gewährleistungsspiegel	- 8 -
14	Noch verfügbare Verpflichtungskredite	- 8 -
15	Finanzkennzahlen	- 9 -

1 Regelwerk der Rechnungslegung und Begründung von Abweichungen

Das Gesetz über den Finanzhaushalt des Kantons (NG 511.1) sowie die Finanzhaushaltsverordnung (NG 511.11) bilden die Grundlage.

Regelwerk

Die Rechnungslegung erfolgt nach HRM2 sowie den Empfehlungen des Schweizerischen Rechnungslegungsgremiums für den öffentlichen Sektor (www.srs-csppc.ch).

Rechnungslegung

Die Rechnungslegung basiert auf den Fachempfehlungen gemäss Handbuch "Harmonisiertes Rechnungslegungsmodell der Kantone und Gemeinden HRM2", welches im 2008 von der Konferenz der kantonalen Finanzdirektoren herausgegeben wurde. Abweichungen von diesem Standard sind anzugeben und zu begründen.

Abweichungen

Die Beteiligungen sind zum Nominalwert eingesetzt.

2 Rechnungslegungsgrundsätze, inkl. der wesentlichen Grundsätze zu Bilanzierung und Bewertung

Grundsätze der Rechnungslegung

Die Rechnungslegungsgrundsätze sind im Finanzhaushaltsgesetz (Art. 53) beschrieben. Sie richten sich nach den Grundsätzen der Bruttodarstellung, der Periodenabgrenzung, der Fortführung, der Wesentlichkeit, der Verständlichkeit, der Zuverlässigkeit, der Vergleichbarkeit und der Stetigkeit.

Bilanzierungs- und Bewertungsgrundsätze

Flüssige Mittel und kurzfristige Geldanlagen

Die flüssigen Mittel beinhalten Kassabestände, Post- und Bankguthaben. Sie werden zum Nominalwert bewertet.

Forderungen

Der ausgewiesene Wert entspricht den fakturierten Beträgen abzüglich Wertberichtigungen für zweifelhafte Forderungen, Rückvergütungen und Skonti. Diese Wertberichtigungen werden auf Grund der Differenz zwischen dem Nennwert der Forderungen und dem geschätzten einbringbaren Nettobetrag ermittelt.

Kurzfristige Finanzanlagen

Die kurzfristigen Finanzanlagen beinhalten Darlehen, verzinsliche Anlagen und Festgelder, welche eine Laufzeit von 90 Tagen bis 1 Jahr haben. Die Bewertung erfolgt zu Nominalwerten abzüglich allfälliger Wertberichtigungen.

Finanzanlagen

Börsenkotierte Aktien und Anteilscheine werden zum Stichtagskurs bewertet. Die verzinslichen Anlagen werden zum Nominalwert abzüglich allfälliger Wertberichtigungen bewertet.

Anlagen im Verwaltungsvermögen

Die Sachanlagen werden zu Anschaffungs- oder Herstellkosten bilanziert. Die Sachanlagen des Verwaltungsvermögens werden ordentlich nach ihrer Nutzungsdauer linear abgeschrieben.

Folgende Nutzungsdauern werden angewendet: Strassen: 40 Jahre; Hochbauten, Friedhofanlagen, Wildbachverbauungen: 25 Jahre; Strassenbeläge, Strassenbeleuchtungen, Spezialfahrzeuge: 10 Jahre; Mobilien: 5 Jahre

Investitionsbeiträge

Für Investitionsbeiträge an öffentliche Institutionen oder an private Organisationen richtet sich die Nutzungsdauer nach der damit finanzierten Anlage.

Im Rahmen der Einführung von HRM2 per 2012 wurde das gleiche Vorgehen wie bei den Anlagen im Verwaltungsvermögen gewählt.

Laufende Verbindlichkeiten

Die laufenden Verbindlichkeiten werden zum Nominalwert ausgewiesen.

Finanzverbindlichkeiten

Die Finanzverbindlichkeiten bestehen aus Verpflichtungen gegenüber Banken. Die Bewertung erfolgt grundsätzlich zu Nominalwerten.

Spezialfinanzierungen

Verpflichtungen gegenüber Spezialfinanzierungen werden zu Nominalwerten bilanziert. Der Aufwand und der Ertrag der Spezialfinanzierungen sind in der Erfolgsrechnung ausgeglichen.

Rückstellungen

Eine Rückstellung ist eine auf einem Ereignis in der Vergangenheit (vor dem Bilanzstichtag) begründete, wahrscheinliche, vereinbarte oder faktische Verpflichtung, deren Höhe und/oder Fälligkeit ungewiss, aber schätzbar ist. Des Weiteren dürfen Rückstellungen nur für den Zweck gebraucht werden, für den sie gebildet wurden.

Die Rückstellungen werden jedes Jahr neu berechnet und im Rückstellungsspiegel aufgeführt.

Zweckgebundene Fonds

Die zweckgebundenen Fonds werden zu Nominalwerten bewertet. Sie werden nach ihrem Charakter und wirtschaftlichem Gehalt in Eigen- und Fremdkapital zugeordnet. Im Eigenkapital werden zweckgebundene Fonds ausgewiesen, wenn das Gesetz für die Art oder den Zeitpunkt der Verwendung ausdrücklich einen Handlungsspielraum gewährt. Die übrigen zweckgebundenen Fonds werden im Fremdkapital ausgewiesen. Aufwand und Ertrag der zweckgebundenen Fonds werden in der Erfolgsrechnung verbucht. Am Jahresende wird der Ertrag und Aufwand der zweckgebundenen Fonds durch Einlagen bzw. Entnahmen

Finanzpolitische Reserven

Die finanzpolitischen Reserven sind Bestandteil des Eigenkapitals. Die Bildung und Auflösung von finanzpolitischen Reserven werden als ausserordentlicher Aufwand beziehungsweise als ausserordentlicher Ertrag verbucht. Finanzpolitische Reserven werden gebildet beziehungsweise aufgelöst, um das Budget und die Jahresrechnung zu beeinflussen.

3 Sachanlagen im Finanzvermögen

Zahlen in Tausend CHF

	Total	Grundstücke
Anschaffungskosten		
Stand per 1.1.	3	3
Zugänge	0	0
Abgänge	0	0
Stand per 31.12.	3	3
kumulierte Wertberichtigungen		
Stand per 1.1.	0	0
Wertberichtigungen	0	0
Wertaufholungen	0	0
Stand per 31.12.	0	0
Bilanzwert per 31.12.	3	3

4 Sachanlagen im Verwaltungsvermögen

Zahlen in Tausend CHF

	Total	Grundstücke	Tiefbauten	Strassen	Wasserbau	übrige Tiefbaute	Hochbau	Verwaltung	Schulhäuser		Mob./FZ Ma./Geräte	Übrige Sachanl.
Anschaffungskosten												
Stand per 1.1.	30'989	519	18'416	5'941	2'237	10'237	9'350	9'350	0	0	1'643	1'061
Zugänge	2'699	44	1'657	130	374	1'154	875	875	0	0	30	92
Abgänge	-154	0	0	0	0	0	0	0	0	0	-154	0
Stand per 31.12.	33'533	563	20'073	6'071	2'611	11'391	10'226	10'226	0	0	1'519	1'153
kumulierte Abschreibungen												
Stand per 1.1.	-16'085	0	-6'924	-3'928	-1'463	-1'532	-7'692	-7'692	0	0	-1'068	-402
Ordentliche Abschreibungen	-1'013	0	-720	-180	-79	-461	-104	-104	0	0	-144	-46
Abgänge Abschreibungen	127	0	0	0	0	0	0	0	0	0	127	0
Stand per 31.12.	-16'971	0	-7'644	-4'108	-1'543	-1'993	-7'796	-7'796	0	0	-1'084	-447
Bilanzwert per 31.12.	16'562	563	12'429	1'963	1'069	9'398	2'430	2'430	0	0	435	706
Vorjahr												
Bilanzwert per 31.12.	14'904	519	11'492	2'013	774	8'705	1'658	1'658	0	0	576	659

5 Immaterielle Anlagen

Zahlen in Tausend CHF

	Total	Übrige	Übrige
Anschaffungskosten			
Stand per 1.1.	547	80	467
Zugänge	0	0	0
Abgänge	0	0	0
Stand per 31.12.	547	80	467
kumulierte Abschreibungen			
Stand per 1.1.	-496	-80	-416
Ordentliche Abschreibungen	-3	0	-3
Abschreibungen Abgänge	0	0	0
Stand per 31.12.	-499	-80	-419
Bilanzwert per 31.12.	48	0	48

6 Massgebliche Beteiligungen

Name	Rechtsform	Tätigkeiten, erfüllte öffentliche Aufgaben	Wesentliche weitere Beteiligte	Dokumentation der wesentlichen Verflechtungen der Politischen Gemeinde Stansstad mit der Organisation	Gesetz
Trinkwasser- verband ZUG	Zweckverband	Bau, Betrieb und Unterhalt einer gemeinsamen Wasserversorgungseinrichtung in der Liegenschaft "Zug" und Verkauf des dort geförderten Wassers.	Politische Gemeinde Stans	Die Gemeinde ist durch drei Delegierte vertreten.	NG 171.1

7 Weitere Beteiligungen

Name	Rechtsform	Tätigkeiten, erfüllte öffentliche Aufgaben	Wesentliche weitere Beteiligte	Dokumentation der wesentlichen Verflechtungen der Politischen Gemeinde Stansstad mit der Organisation	Gesetz
Kehrichtver- wertungsver- band Nidwalden	Zweckverband	Sammlung und Entsorgung sämtlicher Abfälle	sämtliche Gemeinden des Kantons Nidwalden	Die Gemeinde ist durch drei Delegierte vertreten.	NG 171.1
ARA Rotzwinkel	Zweckverband	Reinigung der Abwässer und Entsorgung von Schlamm und Feststoffen	Politische Gemeinden: Stans, Oberdorf, Ennetmoos, Dallenwil, Wolfenschiessen	Die Gemeinde ist durch zwei Delegierte vertreten.	NG 171.1
GIS Daten AG	AG	Das GIS Daten AG stellt interessierten Grundeigentümern, Architekten und Ingenieuren, Gemeinden und Bauämtern eine Fülle aktueller Daten als Entscheidungs- und Planungshilfe zur Verfügung. Im Kanton Nidwalden sind die Belange der Geoinformationen für den Kanton, die Gemeinden, die Werke und die Privaten auf einer gemeinsamen Plattform zusammengeführt worden.	Kantone OW und NW je 12.5%, Gemeinden OW und NW mit je 17.5%, Swisscom 10%, EWN und EWO je 5%, Private 10%	Besitz Aktien 21 von 1'000	

8 Beteiligungsspiegel

Zahlen in Tausend CHF

Name	Total	ZUG	KVV NW	Rotzwinkel	GIS							
Anschaffungswerte												
Stand per 1.1.	0											
Zugänge	0											
Abgänge	0											
Stand per 31.12.	0											
Wertberichtigungen												
Stand per 1.1.	0											
Wertberichtigung	0											
Wertaufholung	0											
Stand per 31.12.	0											
Bilanzwert per 31.12.	0											
Zahlungseingänge												
	177	23	154	0	0							
Gewinnabgeltung / Dividende		23	145									
Rückzahlung Betriebskosten		0	9									
Zahlungsausgänge												
	689	75	67	523	24							
Betriebskostenbeiträge	615	12	67	514	22							
Diverse Aufwände	75	64		8	3							

9 Investitionsbeiträge

Zahlen in Tausend CHF

	Total	an Bund	an Kantone	an Gemeinden und Zweckverb.	an öffentl. Unternehm.	an private Unternehmen	an private Untern. o. Erwerbszweck	an private Haushalte
Anschaffungskosten								
Stand per 1.1.	10'683	4'370	1'868	338	3'201	907	0	0
Zugänge	310	0	190	0	0	0	120	0
Abgänge	0	0	0	0	0	0	0	0
Stand per 31.12.	10'993	4'370	2'058	338	3'201	907	120	0
kumulierte Abschreibungen								
Stand per 1.1.	-5'445	-1'458	-812	-209	-2'736	-230	0	0
Ordentliche Abschreibungen	-320	-105	-47	-12	-128	-28	0	0
Abschreibungen Abgänge	0	0	0	0	0	0	0	0
Stand per 31.12.	-5'765	-1'564	-859	-221	-2'864	-257	0	0
Bilanzwert per 31.12.	5'228	2'806	1'198	117	337	650	120	0
Vorjahr								
Bilanzwert per 31.12.	5'238	2'912	1'056	128	465	677	0	0

10 Rückstellungen

Zahlen in Tausend CHF

	Bilanzwert				
	1.1.	Bildung	Auf- lösung	Ver- wendung	31.12.
Rückstellungen	0	0	0	0	0
Rückstellung für Vorsorgeverpflichtung/Überbrückungsrenten	0	0	0	0	0

11 Fonds

Zahlen in Tausend CHF

	Erfolgsrechnung		Bilanzwert			
	Aufwand	Ertrag	1.1.	Einlage	Entnahme	31.12.
Fonds im Fremdkapital	0	0	13	0	0	13
Ersatzabgaben für Schutzraumbauten	0	0	13	0	0	13
Fonds im Eigenkapital	0	0	27	0	0	27
Ersatzabgaben für Spielplätze und Freizeitanlagen			27	0	0	27

12 Eigenkapitalnachweis

Zahlen in Tausend CHF

	Bilanzwert				Bilanzwert				
	1.1.	Einlage	Entnahme	31.12.	1.1.	Einlage	Entnahme	Jahresergebnis	31.12.
Eigenkapitalnachweis					932	484	0	691	19'856
Spezialfinanzierung Entwässerung	3'959	17		3'975					
Spezialfinanzierung Wasserversorgung	4'003	311		4'314					
Spezialfinanzierung Abfallbeseitigung	89	35		124					
Spezialfinanzierung Bootshafen	428	121		550					
Spezialfinanzierungen	8'479	484	0	8'963	8'479	484	0	0	8'963
Fonds im Eigenkapital (siehe Ziffer 10)					27	0	0	0	27
Neubewertung FV					1	0	0	0	1
Vorfinanzierungen					0	0	0	0	0
Finanzpolitische Reserve					8'313	0	0	0	8'313
Bilanzüberschuss / - fehlbetrag					1'861	0	0	691	2'552

13 Gewährleistungsspiegel

Zahlen in Tausend CHF

		2020
Eventualverpflichtungen		
Stiftung Altersfürsorge Stansstad	Übernahme der ungedeckten Betriebskosten	p.m.
Stiftung Altersfürsorge Stansstad	Solidarbürgschaft für Darlehen Raiffeisenbank	1'700
Stiftung Altersfürsorge Stansstad	Solidarbürgschaft für Darlehen Nidwaldner Kantonalbank	12'100
Stiftung Altersfürsorge Stansstad	Solidarbürgschaft für Darlehen Postfinance	3'300

14 Noch verfügbare Verpflichtungskredite

Zahlen in Tausend CHF

	Kredit				
	Beschluss	Verfall	Gesamt	verbraucht	offen
Investitionsrechnung					
Verbundleitung Netz Kehrsiten mit Wasserversorgung Stansstad	29.05.18		1'400	1'099	301
Planungskredit Neubau Werkhof / Feuerwehrlokal	29.11.18		400	405	-5
Netzverbund zwischen den Wasserversorgungen Stansstad - Stans	28.05.19		640	566	74
Neubau Altstoffsammelstelle Stansstad	28.06.20		750	29	721
Neubau eines Gewerbegebäudes Werkhof und Feuerwehr	28.06.20		8'150	435	7'715
Sanierung des Feuerwehrgebäude Obbürgen	24.11.20		690	-104	794

15 Finanzkennzahlen

Zahlen in Tausend CHF

	2014	2015	2016	2017	2018	2019	2020
Nettoschuld I (Nettovermögen = -)	4'554	4'595	4'533	4'060	1'846	1'512	1'982
Fremdkapital	10'784	10'129	12'014	12'049	11'417	10'041	10'834
Finanzvermögen	-6'230	-5'533	-7'481	-7'990	-9'571	-8'529	-8'852
Nettoschuld II (Nettovermögen = -)	4'554	4'595	4'533	4'676	1'846	1'512	1'982
Verwaltungsvermögen	10'743	16'906	18'165	19'038	18'740	20'193	21'838
Darlehen und Beteiligungen	0	0	0	0	0	0	0
Eigenkapital	-6'189	-12'311	-13'632	-14'362	-16'894	-18'681	-19'856
Einwohner	4'396	4'392	4'438	4'521	4'580	4'614	4'707
Nettoschuld I pro Einwohner	1'035.00	1'046.29	1'021.34	897.93	403.10	327.66	421.01
Nettoschuld II pro Einwohner	1'035.00	1'046.29	1'021.34	897.93	403.10	327.66	421.01
Nettoverschuldungsquotient (NS / FE)	82.6%	82.7%	87.3%	76.1%	34.7%	25.3%	35.0%
Nettoschuld I (NS)	4'554	4'595	4'533	4'060	1'846	1'512	1'982
Fiskalertrag (FE)	5'513	5'554	5'191	5'331	5'325	5'973	5'657
Richtwerte Nettoverschuldungsquotient	unter 100 % = gut, zwischen 100 und 150 % = genügend, über 150 % = schlecht						
Selbstfinanzierungsgrad (SF / NI)	59.7%	98.0%	93.6%	123.6%	371.0%	113.3%	83.477%
Selbstfinanzierung (SF)	2'276	2'054	2'330	2'475	3'030	2'842	2'511
Nettoinvestitionen (NI)	3'810	2'095	2'490	2'002	817	2'507	3'009
Richtwerte Selbstfinanzierungsgrad	Hochkonjunktur über 100 %, Normalfall 80 bis 100 %, Abschwung 50 bis 80 %						
Zinsbelastungsanteil (NZA / LE)	0.9%	1.1%	0.7%	1.0%	1.0%	0.8%	0.9%
Nettozinsaufwand (NZA)	93	110	72	99	114	85	95
Laufender Ertrag (LE)	10'613	10'349	9'699	10'132	10'944	10'674	10'033
Richtwerte Zinsbelastungsanteil	0 - 4 % = gut, 4 - 9 % = genügend, 9 % und mehr = schlecht						
Selbstfinanzierungsanteil (SF / LE)	21.4%	19.8%	24.0%	24.4%	27.7%	26.6%	25.0%
Selbstfinanzierung (SF)	2'276	2'054	2'330	2'475	3'030	2'842	2'511
Laufender Ertrag (LE)	10'613	10'349	9'699	10'132	10'944	10'674	10'033
Richtwerte Selbstfinanzierungsanteil	über 20 % = gut, 10 bis 20 % = mittel, unter 10 % = schlecht						
Bruttoverschuldungsanteil (BS / LE)	98.0%	94.5%	120.7%	115.5%	101.4%	90.2%	97.2%
Bruttoschulden (BS)	10'403	9'784	11'703	11'703	11'092	9'625	9'747
Laufender Ertrag (LE)	10'613	10'349	9'699	10'132	10'944	10'674	10'033
Richtwerte Bruttoverschuldungsanteil	< 50 % = sehr gut, 50 bis 100 % = gut, 100 bis 150 % = mittel, 150 bis 200 % = schlecht, > 200% kritisch						

15 Finanzkennzahlen

Zahlen in Tausend CHF

	2014	2015	2016	2017	2018	2019	2020
Investitionsanteil (BI / KGA)	32.1%	23.3%	25.3%	24.3%	11.0%	24.5%	29.9%
Bruttoinvestitionen (BI)	3'935	2'461	2'490	2'460	965	2'518	3'301
Konsolidierter Gesamtaufwand (KGA)	12'273	10'554	9'846	10'117	8'768	10'288	11'047
Richtwerte Investitionsanteil	unter 10 % = schwach, 10 bis 20 % = mittel, 20 bis 30 % = stark, über 30 % = sehr stark						
Kapitaldienstanteil (NZA+OA / LE)	11.7%	14.3%	13.4%	12.1%	11.2%	10.7%	14.3%
Nettozinsaufwand + ordentliche Abschreibungen (NZA+OA)	1'244	1'481	1'303	1'227	1'228	1'141	1'431
Laufender Ertrag (LE)	10'613	10'349	9'699	10'132	10'944	10'674	10'033
Richtwerte Kapitaldienstanteil	bis 5 % = geringe Belastung, 5 bis 15 % = tragbare Belastung, über 15 % = hohe Belastung						

Gestuffer Erfolgsausweis		Rechnung 2020	Budget 2020	Rechnung 2019
		Betrag	Betrag	Betrag
	Betrieblicher Aufwand	-7'644'013.63	-8'182'033.00	-7'942'931.64
30	Personalaufwand	-5'864'533.45	-5'906'100.00	-5'681'105.10
31	Sach- und übriger Aufwand	-724'364.33	-1'182'100.00	-1'130'222.39
33	Abschreibungen	-632'099.00	-635'900.00	-711'743.00
35	Einlagen			
36	Transferaufwand	-423'016.85	-457'933.00	-419'861.15
37	Durchlaufende Beiträge			
	Betrieblicher Ertrag	7'723'284.76	8'031'500.00	8'233'538.25
40	Fiskalertrag	7'345'075.30	7'660'000.00	7'791'110.35
41	Regalien und Konzessionen			
42	Entgelte	273'055.50	281'000.00	304'612.15
43	Verschiedene Erträge	313.55		1'633.70
45	Entnahmen Fonds			
46	Transferertrag	104'840.41	90'500.00	136'182.05
47	Durchlaufende Beiträge			
	Ergebnis aus betrieblicher Tätigkeit	79'271.13	-150'533.00	290'606.61
34	Finanzaufwand	-16.75	-11'000.00	-808.40
44	Finanzertrag	121'522.55	141'400.00	174'344.25
	Ergebnis aus Finanzierung	121'505.80	130'400.00	173'535.85
	Operatives Ergebnis	200'776.93	-20'133.00	464'142.46
38	Ausserordentlicher Aufwand			
48	Ausserordentlicher Ertrag		20'133.00	
	Ausserordentliches Ergebnis		20'133.00	
	Gesamtergebnis Erfolgsrechnung	200'776.93		464'142.46

Funktionale Gliederung		Rechnung 2020		Budget 2020		Rechnung 2019	
		Aufwand	Ertrag	Aufwand	Ertrag	Aufwand	Ertrag
0	ALLGEMEINE VERWALTUNG	657'819.18	125'892.90	652'110.00	167'900.00	670'317.71	166'367.96
	<i>Nettoergebnis</i>		<i>531'926.28</i>		<i>484'210.00</i>		<i>503'949.75</i>
01	Legislative und Exekutive	139'325.10		166'660.00		149'713.32	
	<i>Nettoergebnis</i>		<i>139'325.10</i>		<i>166'660.00</i>		<i>149'713.32</i>
011	Legislative	11'415.70		13'000.00		9'928.05	
	<i>Nettoergebnis</i>		<i>11'415.70</i>		<i>13'000.00</i>		<i>9'928.05</i>
0110	Legislative	11'415.70		13'000.00		9'928.05	
3090.10	Aus- und Weiterbildung Kommissionsmitglieder, FIKO			500.00			
3102.00	Drucksachen, Publikationen			2'000.00			
3132.10	Honorare externe Berater, Rechnungsprüfung, Fachexperten	3'446.40		3'500.00		4'415.70	
3199.10	Übrige Aufwendungen			1'000.00			
3612.00	Druckkostenanteil anderer Körperschaften	7'969.30		6'000.00		5'512.35	
012	Exekutive	127'909.40		153'660.00		139'785.27	
	<i>Nettoergebnis</i>		<i>127'909.40</i>		<i>153'660.00</i>		<i>139'785.27</i>
0120	Exekutive	127'909.40		153'660.00		139'785.27	
3000.10	Gehälter Schulrat	93'999.00		94'000.00		93'999.00	
3000.20	Kommissions- und Sitzungsgelder	14'960.00		18'000.00		15'640.00	
3050.00	AG-Beiträge AHV, IV, EO, ALV, Verwaltungskosten	5'653.35		5'900.00		5'560.64	
3053.00	AG-Beiträge an Unfallversicherungen	204.80		560.00		196.84	
3054.00	AG-Beiträge an Familienzulagekassen	1'307.35		1'400.00		1'344.86	
3055.00	AG-Beiträge an Krankentaggeldversicherungen	195.25				199.68	
3090.10	Ausbildung Schulrat			500.00			
3099.00	Übriger Personalaufwand	7'904.20		30'100.00		20'773.85	
3102.00	Drucksachen, Publikationen	60.00				195.70	
3170.00	Reisekosten und Spesen			200.00			

Funktionale Gliederung		Rechnung 2020		Budget 2020		Rechnung 2019	
		Aufwand	Ertrag	Aufwand	Ertrag	Aufwand	Ertrag
3199.00	Übriger Betriebsaufwand	45.60				54.50	
3199.10	Ehrengaben und Geschenke	3'579.85		3'000.00		1'820.20	
02	Allgemeine Dienste	518'494.08	125'892.90	485'450.00	167'900.00	520'604.39	166'367.96
	<i>Nettoergebnis</i>		<i>392'601.18</i>		<i>317'550.00</i>		<i>354'236.43</i>
021	Finanz- und Steuerverwaltung	40'000.00	31'000.00	40'000.00	29'000.00	40'000.00	29'000.00
	<i>Nettoergebnis</i>		<i>9'000.00</i>		<i>11'000.00</i>		<i>11'000.00</i>
0210	Finanz- und Steuerverwaltung	40'000.00	31'000.00	40'000.00	29'000.00	40'000.00	29'000.00
3612.00	Entschädigungen an Gemeinden und Gemeindezweckverbände	40'000.00		40'000.00		40'000.00	
4910.00	Transferertrag Buchführung		31'000.00		29'000.00		29'000.00
029	Übrige Verwaltungsliegenschaften	478'494.08	94'892.90	445'450.00	138'900.00	480'604.39	137'367.96
	<i>Nettoergebnis</i>		<i>383'601.18</i>		<i>306'550.00</i>		<i>343'236.43</i>
0290	Übrige Verwaltungsliegenschaften	478'494.08	94'892.90	445'450.00	138'900.00	480'604.39	137'367.96
3010.10	Löhne Hauswarte/Reinigungspersonal	85'611.80		81'900.00		83'364.21	
3010.90	Rückerstattungen von Sozialversicherungen	-26.38		-200.00		-1'553.57	
3049.10	Familien- und Geburtszulagen	386.00				480.00	
3050.00	AG-Beiträge AHV, IV, EO, ALV, Verwaltungskosten	5'510.56		5'200.00		4'457.25	
3052.00	AG-Beiträge an andere Pensionskassen	7'760.40		6'900.00		6'151.10	
3053.00	AG-Beiträge an Unfallversicherungen	442.55		500.00		363.76	
3054.00	AG-Beiträge an Familienzulagekassen	1'278.65		1'200.00		1'056.05	
3055.00	AG-Beiträge an Krankentaggeldversicherungen	192.50		180.00		160.85	
3090.00	Aus- und Weiterbildung des Personals					1'152.44	
3099.00	Übriger Personalaufwand	181.00		2'000.00		80.00	
3101.00	Betriebs-, Verbrauchsmaterial	10'738.14		7'400.00		7'801.05	
3111.00	Maschinen, Geräte und Fahrzeuge	8'135.77		1'300.00		8'306.87	
3113.00	Hardware	486.64		500.00		1'110.98	
3120.10	Strom, Heizmaterial, Wasser und Kehrrichtabfuhr	34'436.66		35'800.00		39'787.27	

Funktionale Gliederung		Rechnung 2020		Budget 2020		Rechnung 2019	
		Aufwand	Ertrag	Aufwand	Ertrag	Aufwand	Ertrag
3130.31	Kommissionen	70.37				1.05	
3131.00	Planungen und Projektierungen Dritter	234.00		4'000.00		4'219.86	
3134.00	Sachversicherungsprämien	5'571.34		6'200.00		6'154.57	
3140.00	Unterhalt an Grundstücken	18'297.24		16'790.00		9'254.48	
3144.00	Unterhalt Hochbauten, Gebäude	81'500.34		50'400.00		63'677.11	
3150.00	Unterhalt Büromöbel und -geräte					80.00	
3151.00	Unterhalt Maschinen, Geräte, Fahrzeuge	8'869.40		12'600.00		12'541.23	
3170.00	Reisekosten und Spesen	44.00		480.00		18.00	
3199.00	Übriger Betriebsaufwand	516.40		3'500.00		3'395.60	
3300.00	Planmässige Abschreibungen Sachanlagen	203'166.60		203'800.00		223'435.38	
3612.00	Entschädigungen an Gemeinden und Gemeindezweckverbände	5'090.10		5'000.00		5'108.85	
4240.00	Einnahmen Parkgebühren		8'003.60		8'000.00		6'359.70
4390.00	Übriger Ertrag		193.45				317.69
4470.00	Pacht- und Mietzinse Liegenschaften VV		56'640.00		55'900.00		56'640.00
4472.00	Vergütung für Benützungen Liegenschaften VV		26'592.50		75'000.00		70'884.25
4612.00	Entschädigungen von Gemeinden und Gemeindezweckverbänden		3'463.35				3'166.32
1	ÖFFENTLICHE ORDNUNG UND SICHERHEIT, VERTEIDIGUNG	5'598.68					
	<i>Nettoergebnis</i>		<i>5'598.68</i>				
14	Allgemeines Rechtswesen	5'598.68					
	<i>Nettoergebnis</i>		<i>5'598.68</i>				
140	Allgemeines Rechtswesen	5'598.68					
	<i>Nettoergebnis</i>		<i>5'598.68</i>				
1400	Allgemeines Rechtswesen	5'598.68					
3132.00	Honorare externe Berater, Gutachter, Fachexperten etc.	5'598.68					
2	BILDUNG	6'997'247.45	300'977.01	7'154'073.00	316'000.00	6'892'439.26	361'626.69

Funktionale Gliederung		Rechnung 2020		Budget 2020		Rechnung 2019	
		Aufwand	Ertrag	Aufwand	Ertrag	Aufwand	Ertrag
	<i>Nettoergebnis</i>		6'696'270.44		6'838'073.00		6'530'812.57
21	Obligatorische Schule	6'997'247.45	300'977.01	7'154'073.00	316'000.00	6'892'439.26	361'626.69
	<i>Nettoergebnis</i>		6'696'270.44		6'838'073.00		6'530'812.57
211	Eingangsstufe	649'477.99	3'500.00	691'360.00	3'500.00	673'474.00	11'539.25
	<i>Nettoergebnis</i>		645'977.99		687'860.00		661'934.75
2110	Kindergarten	649'477.99	3'500.00	691'360.00	3'500.00	673'474.00	11'539.25
3020.00	Löhne der Lehrkräfte	506'211.40		530'500.00		529'399.30	
3020.90	Rückerstattungen von Sozialversicherungen	-1'608.40				-1'648.60	
3049.10	Familien- und Geburtszulagen	1'656.15		1'760.00		2'269.75	
3050.00	AG-Beiträge AHV, IV, EO, ALV, Verwaltungskosten	32'667.56		33'500.00		33'430.75	
3052.00	AG-Beiträge an andere Pensionskassen	38'609.35		41'300.00		40'403.00	
3053.00	AG-Beiträge an Unfallversicherungen	2'598.65		3'200.00		2'601.35	
3054.00	AG-Beiträge an Familienzulagekassen	7'579.90		8'000.00		7'918.30	
3055.00	AG-Beiträge an Krankentaggeldversicherungen	1'148.10		1'200.00		1'200.30	
3090.00	Aus- und Weiterbildung des Personals	7'280.00		8'800.00		8'155.00	
3099.00	Übriger Personalaufwand			500.00			
3103.00	Fachliteratur, Zeitschriften	431.95		500.00		644.15	
3104.10	Lehrmittel allgemein	20'883.90		21'300.00		19'956.80	
3110.00	Büromöbel und -geräte					403.90	
3111.00	Maschinen, Geräte und Fahrzeuge					1'355.65	
3130.00	Dienstleistungen Dritter	113.10		300.00		133.30	
3130.20	Porti			100.00			
3132.10	Fachberatung, Schulprojekte, Schulentwicklung	2'373.00		3'800.00		2'160.80	
3153.00	Informatik-Unterhalt (Hardware)	291.99		300.00		314.20	
3158.00	Unterhalt immaterielle Anlagen	486.64		500.00		529.00	
3159.00	Unterhalt übrige mobile Anlagen			1'000.00			
3161.00	Mieten, Benützungskosten Anlagen	247.80		1'500.00		825.25	
3170.00	Reisekosten und Spesen	611.85		1'000.00		513.95	

Funktionale Gliederung		Rechnung 2020		Budget 2020		Rechnung 2019	
		Aufwand	Ertrag	Aufwand	Ertrag	Aufwand	Ertrag
3171.10	Schulveranstaltungen	1'033.25		1'600.00		986.70	
3171.40	Schülertransporte			200.00		79.90	
3199.00	Übriger Betriebsaufwand	17.90		100.00		12.95	
3611.00	Entschädigungen an Kantone und Konkordate	26'843.90		30'400.00		21'828.30	
4611.20	Rückerstattung Lohnkosten Diverse						10'289.25
4612.10	Schulgelder von Gemeinden		3'500.00		3'500.00		1'250.00
212	Primarstufe	2'596'509.53	72'871.35	2'653'000.00	66'000.00	2'505'882.94	76'371.65
	<i>Nettoergebnis</i>		<i>2'523'638.18</i>		<i>2'587'000.00</i>		<i>2'429'511.29</i>
2120	Primarstufe	2'596'509.53	72'871.35	2'653'000.00	66'000.00	2'505'882.94	76'371.65
3020.00	Löhne der Lehrkräfte	1'973'008.25		1'958'400.00		1'866'336.65	
3020.90	Rückerstattungen von Sozialversicherungen	-9'620.89				-9'650.75	
3049.10	Familien- und Geburtszulagen	9'169.65		12'300.00		9'936.00	
3050.00	AG-Beiträge AHV, IV, EO, ALV, Verwaltungskosten	126'679.14		123'600.00		117'700.35	
3052.00	AG-Beiträge an andere Pensionskassen	181'585.00		170'100.00		163'341.30	
3053.00	AG-Beiträge an Unfallversicherungen	10'086.65		11'800.00		9'110.45	
3054.00	AG-Beiträge an Familienzulagekassen	29'411.65		29'400.00		27'880.55	
3055.00	AG-Beiträge an Krankentaggeldversicherungen	4'426.10		4'300.00		4'198.90	
3090.00	Aus- und Weiterbildung des Personals	6'574.00		12'500.00		13'893.60	
3099.00	Übriger Personalaufwand	234.75					
3103.00	Fachliteratur, Zeitschriften	1'487.95		3'700.00		1'021.95	
3104.10	Lehrmittel allgemein	71'232.81		74'100.00		66'761.14	
3104.20	Lehrmittel technisches Gestalten	14'908.60		15'000.00		13'539.05	
3110.00	Büromöbel und -geräte	914.55				552.90	
3111.00	Maschinen, Geräte und Fahrzeuge	3'114.23		6'900.00		15'710.90	
3113.00	Hardware	2'919.86		3'000.00		8'282.75	
3118.00	Immaterielle Anlagen					5'286.00	
3130.00	Dienstleistungen Dritter	1'195.60		1'000.00		602.30	
3132.10	Fachberatung Schulprojekte und Schulentwicklung	19'833.15		32'600.00		17'612.00	

Funktionale Gliederung		Rechnung 2020		Budget 2020		Rechnung 2019	
		Aufwand	Ertrag	Aufwand	Ertrag	Aufwand	Ertrag
3151.00	Unterhalt Maschinen, Geräte, Fahrzeuge	1'515.15		4'900.00		2'342.95	
3153.00	Informatik-Unterhalt (Hardware)	1'946.57		2'000.00		2'114.00	
3158.00	Unterhalt immaterielle Anlagen	13'970.66		14'000.00		14'800.00	
3161.00	Mieten, Benützungskosten Anlagen	16'580.60		18'000.00		16'777.20	
3170.00	Reisekosten und Spesen	2'130.00		1'500.00		1'132.00	
3171.10	Schulveranstaltungen	1'457.90		1'500.00		495.55	
3171.20	Klassenlager, Schulreisen, Exkursionen	9'060.80		19'000.00		13'712.50	
3171.30	Schulsportveranstaltungen	6'055.10		8'500.00		5'747.50	
3171.40	Schülertransporte	29'463.70		33'500.00		40'166.30	
3199.00	Übriger Betriebsaufwand	47.20		100.00		79.80	
3611.00	Entschädigungen an Kantone und Konkordate	67'120.80		91'300.00		76'399.10	
4290.00	Übrige Entgelte						41.00
4611.20	Rückerstattung Lohnkosten Diverse		72'871.35		66'000.00		76'330.65
213	Oberstufe	1'377'098.28	6'099.85	1'421'733.00	5'000.00	1'297'731.11	21'027.45
	<i>Nettoergebnis</i>		<i>1'370'998.43</i>		<i>1'416'733.00</i>		<i>1'276'703.66</i>
2130	Oberstufe	1'377'098.28	6'099.85	1'421'733.00	5'000.00	1'297'731.11	21'027.45
3020.00	Löhne der Lehrkräfte	1'002'762.55		1'014'200.00		950'271.45	
3020.90	Rückerstattungen von Sozialversicherungen	-1'543.76				-3'189.40	
3049.10	Familien- und Geburtszulagen	5'368.40		5'700.00		5'729.60	
3050.00	AG-Beiträge AHV, IV, EO, ALV, Verwaltungskosten	64'810.04		64'000.00		61'556.65	
3052.00	AG-Beiträge an andere Pensionskassen	102'204.40		101'100.00		101'567.70	
3053.00	AG-Beiträge an Unfallversicherungen	5'121.75		6'100.00		4'799.30	
3054.00	AG-Beiträge an Familienzulagekassen	15'038.35		15'200.00		14'580.95	
3055.00	AG-Beiträge an Krankentaggeldversicherungen	2'247.95		2'200.00		2'187.65	
3090.00	Aus- und Weiterbildung des Personals	5'435.00		4'000.00		3'877.00	
3099.00	Übriger Personalaufwand			500.00			
3103.00	Fachliteratur, Zeitschriften	587.95		1'000.00		416.89	
3104.10	Lehrmittel allgemein	41'046.01		47'200.00		38'797.42	
3104.20	Lehrmittel technisches Gestalten	3'897.90		7'000.00		7'771.55	

Funktionale Gliederung		Rechnung 2020		Budget 2020		Rechnung 2019	
		Aufwand	Ertrag	Aufwand	Ertrag	Aufwand	Ertrag
3106.00	Medizinisches Material	70.05				58.40	
3109.00	Übriger Material- und Warenaufwand	523.70		1'000.00		329.75	
3110.00	Büromöbel und -geräte	3'643.35		2'900.00		1'102.50	
3111.00	Maschinen, Geräte und Fahrzeuge	3'272.20		2'000.00			
3113.00	Hardware	22'415.39		23'000.00		2'114.00	
3130.00	Dienstleistungen Dritter	80.80		500.00		635.45	
3132.10	Fachberatung, Schulprojekte und Schulentwicklung	8'612.65		12'000.00		11'896.60	
3150.00	Unterhalt Büromöbel und -geräte	777.45		1'500.00		204.95	
3151.00	Unterhalt Maschinen, Geräte, Fahrzeuge	1'610.05		5'100.00		2'998.50	
3153.00	Informatik-Unterhalt (Hardware)	1'946.57		2'000.00		2'114.00	
3158.00	Unterhalt immaterielle Anlagen	12'652.73		13'000.00		12'686.00	
3161.00	Mieten, Benützungskosten Anlagen	10'923.40		10'000.00		9'330.75	
3170.00	Reisekosten und Spesen	1'954.20		2'000.00		1'587.20	
3171.10	Schulveranstaltungen	876.40		3'100.00		1'099.95	
3171.20	Klassenlager, Schulreise, Exkursionen	8'821.05		21'800.00		17'272.80	
3171.30	Schulsportveranstaltungen	6'505.00		10'400.00		8'938.40	
3171.40	Schülertransporte	1'278.20		3'000.00		660.00	
3199.00	Übriger Betriebsaufwand			500.00			
3300.00	Planmässige Abschreibungen Sachanlagen	17'337.00		16'400.00		11'558.00	
3611.00	Entschädigungen an Kantone und Konkordate	26'821.55		23'333.00		24'777.10	
4290.00	Übrige Entgelte		50.00				
4611.20	Rückerstattung Lohnkosten Diverse		6'049.85		5'000.00		15'727.45
4612.10	Schulgelder von Gemeinden						5'300.00
214	Musikschulen	469'506.39	125'536.20	475'500.00	120'000.00	466'075.80	133'212.75
	<i>Nettoergebnis</i>		<i>343'970.19</i>		<i>355'500.00</i>		<i>332'863.05</i>
2140	Musikschulen	469'506.39	125'536.20	475'500.00	120'000.00	466'075.80	133'212.75
3000.20	Kommissions- und Sitzungsgelder	1'360.00		2'000.00		1'360.00	
3010.00	Löhne des Verwaltungs- und Betriebspersonals	51'719.00		43'700.00		57'071.55	
3020.00	Löhne der Lehrkräfte	323'102.45		318'400.00		320'307.45	

Funktionale Gliederung		Rechnung 2020		Budget 2020		Rechnung 2019	
		Aufwand	Ertrag	Aufwand	Ertrag	Aufwand	Ertrag
3020.90	Rückerstattungen von Sozialversicherungen	-2'719.10				-910.50	
3049.10	Familien- und Geburtszulagen	1'227.70		600.00		693.70	
3050.00	AG-Beiträge AHV, IV, EO, ALV, Verwaltungskosten	23'549.81		22'800.00		23'312.70	
3052.00	AG-Beiträge an andere Pensionskassen	28'340.45		26'600.00		28'194.35	
3053.00	AG-Beiträge an Unfallversicherungen	1'792.15		2'200.00		1'766.45	
3054.00	AG-Beiträge an Familienzulagekassen	5'465.20		5'400.00		5'523.00	
3055.00	AG-Beiträge an Krankentaggeldversicherungen	814.60		800.00		819.70	
3090.00	Aus- und Weiterbildung des Personals	659.80		2'000.00		983.00	
3091.00	Personalwerbung	669.90					
3100.00	Büromaterial	50.50		1'000.00		49.25	
3102.00	Drucksachen, Publikationen	1'703.65		1'800.00		1'305.35	
3104.10	Lehrmittel allgemein	889.65		2'500.00		959.95	
3111.00	Anschaffungen Instrumente und Geräte	15'950.00		16'600.00		5'426.25	
3119.00	Übrige nicht aktivierbare Anlagen	265.55		1'000.00		203.90	
3130.20	Porti			400.00			
3153.00	Informatik-Unterhalt (Hardware)	486.64		500.00		529.00	
3158.00	Unterhalt immaterielle Anlagen	486.64		500.00		529.00	
3159.00	Unterhalt übrige mobile Anlagen	3'188.90		4'000.00		2'578.15	
3161.00	Mieten, Benützungskosten Anlagen	1'000.00		1'000.00		1'000.00	
3170.00	Reisekosten und Spesen	137.20		500.00		82.60	
3171.50	Schülerkonzerte, Korrepetitionen, Entschädigungen Projekte			3'000.00		671.45	
3199.00	Übriger Betriebsaufwand			1'000.00		296.10	
3632.00	Beiträge an Gemeinden und Gemeindezweckverbände	9'365.70		17'200.00		13'323.40	
4230.10	Schulgelder der Eltern		102'448.30		110'000.00		113'773.85
4230.20	Schulgelder Erwachsene		23'068.00		10'000.00		17'950.00
4390.00	Übriger Ertrag		19.90				45.45
4612.10	Schulgelder von Gemeinden						1'443.45
217	Schulliegenschaften	1'195'969.30	13'953.61	1'176'880.00	16'000.00	1'263'523.42	15'623.84

Funktionale Gliederung		Rechnung 2020		Budget 2020		Rechnung 2019	
		Aufwand	Ertrag	Aufwand	Ertrag	Aufwand	Ertrag
<i>Nettoergebnis</i>			1'182'015.69		1'160'880.00		1'247'899.58
2170	Schulliegenschaften	1'195'969.30	13'953.61	1'176'880.00	16'000.00	1'263'523.42	15'623.84
3000.20	Sitzungsgelder Kommissionen	720.00				3'360.00	
3010.00	Löhne des Verwaltungs- und Betriebspersonals	343'849.00		327'700.00		333'955.84	
3010.90	Rückerstattungen von Sozialversicherungen	-105.52		-800.00		-6'214.28	
3049.10	Familien- und Geburtszulagen	1'544.00		2'400.00		1'920.00	
3050.00	AG-Beiträge AHV, IV, EO, ALV, Verwaltungskosten	22'173.24		20'700.00		21'076.81	
3052.00	AG-Beiträge an andere Pensionskassen	31'147.90		27'700.00		30'621.60	
3053.00	AG-Beiträge an Unfallversicherungen	1'769.35		2'000.00		1'643.74	
3054.00	AG-Beiträge an Familienzulagekassen	5'145.50		4'900.00		4'963.99	
3055.00	AG-Beiträge an Krankentaggeldversicherungen	775.45		700.00		759.64	
3090.00	Aus- und Weiterbildung des Personals					4'609.76	
3099.00	Übriger Personalaufwand	724.00		4'000.00		320.00	
3101.00	Betriebs-, Verbrauchsmaterial	35'373.14		29'600.00		31'204.35	
3106.00	Medizinisches Material	374.65				747.00	
3110.00	Büromöbel und -geräte	129.55				1'539.00	
3111.00	Maschinen, Geräte und Fahrzeuge	24'913.30		5'000.00		23'461.68	
3113.00	Hardware	1'946.58		2'000.00		4'443.92	
3120.10	Strom, Heizmaterial, Wasser und Kehrriechtabfuhr	137'746.64		143'200.00		150'901.68	
3131.00	Planungen und Projektierungen Dritter	936.00		8'000.00		16'879.44	
3134.00	Sachversicherungsprämien	22'285.36		24'800.00		24'618.28	
3140.00	Unterhalt an Grundstücken	32'242.32		33'560.00		17'460.88	
3144.00	Unterhalt Hochbauten, Gebäude	91'962.78		90'600.00		101'332.95	
3151.00	Unterhalt Maschinen, Geräte, Fahrzeuge	21'574.68		27'000.00		9'806.52	
3153.00	Informatik-Unterhalt (Hardware)	243.32		250.00		264.00	
3158.00	Unterhalt immaterielle Anlagen	729.96		750.00		793.00	
3170.00	Reisekosten und Spesen	665.70		1'920.00		879.00	
3199.00	Übriger Betriebsaufwand	682.00		300.00		600.00	
3300.00	Planmässige Abschreibungen Sachanlagen	411'595.40		415'700.00		476'749.62	

Funktionale Gliederung		Rechnung 2020		Budget 2020		Rechnung 2019	
		Aufwand	Ertrag	Aufwand	Ertrag	Aufwand	Ertrag
3660.00	Planmässige Abschreibungen Investitionsbeiträge	4'825.00		4'900.00		4'825.00	
4240.00	Benützungsgebühren und Dienstleistungen						914.00
4390.00	Übriger Ertrag		100.20				1'270.56
4479.00	Übrige Erträge Liegenschaften VV						774.00
4612.00	Entschädigungen von Gemeinden und Gemeindezweckverbänden		13'853.41		16'000.00		12'665.28
218	Tagesbetreuung	217'902.73	79'016.00	220'000.00	105'000.00	217'421.97	103'851.75
	<i>Nettoergebnis</i>		<i>138'886.73</i>		<i>115'000.00</i>		<i>113'570.22</i>
2180	Tagesbetreuung	217'902.73	79'016.00	220'000.00	105'000.00	217'421.97	103'851.75
3020.00	Löhne der Lehrkräfte	154'091.20		147'700.00		149'510.20	
3020.90	Rückerstattungen von Sozialversicherungen	-314.85					
3030.00	Temporäre Arbeitskräfte	280.00					
3049.10	Familien- und Geburtszulagen	831.00		900.00		904.80	
3050.00	AG-Beiträge AHV, IV, EO, ALV, Verwaltungskosten	9'950.94		9'300.00		9'466.90	
3052.00	AG-Beiträge an andere Pensionskassen	12'868.50		11'700.00		12'137.35	
3053.00	AG-Beiträge an Unfallversicherungen	778.00		900.00		735.15	
3054.00	AG-Beiträge an Familienzulagekassen	2'308.55		2'200.00		2'242.55	
3055.00	AG-Beiträge an Krankentaggeldversicherungen	365.40		300.00		337.40	
3090.00	Aus- und Weiterbildung des Personals			1'500.00		640.00	
3100.00	Büromaterial	22.90		200.00		73.60	
3105.00	Lebensmittel	19'657.05		30'900.00		20'943.25	
3109.00	Übriger Material- und Warenaufwand	1'384.28		1'200.00		950.57	
3110.00	Büromöbel und -geräte	1'049.25		1'000.00		1'075.80	
3130.10	Telefonkosten	192.37		300.00		175.60	
3150.00	Unterhalt Büromöbel und -geräte			100.00			
3153.00	Informatik-Unterhalt (Hardware)	145.99		150.00		159.00	
3158.00	Unterhalt immaterielle Anlagen	340.65		350.00		370.00	
3160.10	Miete von Räumlichkeiten	10'000.00		10'000.00		10'000.00	

Funktionale Gliederung		Rechnung 2020		Budget 2020		Rechnung 2019	
		Aufwand	Ertrag	Aufwand	Ertrag	Aufwand	Ertrag
3161.00	Mieten, Benützungskosten Anlagen	100.00		100.00		100.00	
3171.20	Schulreisen			200.00		320.10	
3199.00	Übriger Betriebsaufwand	876.50		1'000.00		899.70	
3612.00	Entschädigungen an Gemeinden und Gemeindezweckverbände	2'975.00				6'380.00	
4240.10	Schulgelder Eltern		76'466.00		105'000.00		99'772.80
4612.00	Entschädigungen von Gemeinden und Gemeindezweckverbänden		2'550.00				4'078.95
219	Übrige obligatorische Schule	490'783.23		515'600.00	500.00	468'330.02	
	<i>Nettoergebnis</i>		<i>490'783.23</i>		<i>515'100.00</i>		<i>468'330.02</i>
2190	Schulleitung und Schulverwaltung	490'783.23		515'600.00	500.00	468'330.02	
3000.10	Entschädigung Kommissionen	6'690.00		8'500.00		4'770.00	
3010.00	Löhne des Verwaltungs- und Betriebspersonals	340'998.65		351'100.00		322'072.95	
3010.90	Rückerstattungen von Sozialversicherungen	-1'086.45				-233.90	
3049.10	Familien- und Geburtszulagen	1'749.95		1'600.00		1'701.95	
3050.00	AG-Beiträge AHV, IV, EO, ALV, Verwaltungskosten	22'924.24		22'100.00		21'187.05	
3052.00	AG-Beiträge an andere Pensionskassen	37'858.25		36'800.00		35'642.05	
3053.00	AG-Beiträge an Unfallversicherungen	1'819.25		2'100.00		1'652.66	
3054.00	AG-Beiträge an Familienzulagekassen	5'319.00		5'300.00		5'019.10	
3055.00	AG-Beiträge an Krankentaggeldversicherungen	801.75		800.00		753.33	
3090.00	Aus- und Weiterbildung des Personals	5'510.00		7'300.00		7'955.00	
3091.00	Personalwerbung	779.55		1'000.00		1'170.00	
3099.00	Übriger Personalaufwand	501.90		1'000.00		93.70	
3100.00	Büromaterial	1'070.45		4'000.00		2'931.88	
3103.00	Fachliteratur, Zeitschriften	49.00				49.00	
3110.00	Büromöbel und -geräte	249.00		500.00		69.00	
3130.10	Telefonkosten	4'332.03		7'000.00		8'382.75	
3130.11	Internet	2'125.75		2'000.00			
3130.20	Porti	2'095.65		3'000.00		2'403.95	

Funktionale Gliederung		Rechnung 2020		Budget 2020		Rechnung 2019	
		Aufwand	Ertrag	Aufwand	Ertrag	Aufwand	Ertrag
3130.30	Bank- und Postcheckspesen	309.10		500.00		414.80	
3130.50	Nutzungsgebühr Schulplattform Radio TV	866.80		2'700.00		824.00	
3132.00	Honorare externe Berater, Gutachter, Fachexperten etc.			1'000.00		592.85	
3134.00	Sachversicherungsprämien	772.60		800.00		772.60	
3150.00	Unterhalt Büromöbel und -geräte	93.70		500.00		222.95	
3153.00	Informatik-Unterhalt (Hardware)	973.29		1'000.00		1'057.00	
3158.00	Unterhalt immaterielle Anlagen	7'890.72		6'000.00		5'562.00	
3161.00	Mieten, Benützungskosten Anlagen	2'922.25		4'500.00		2'712.30	
3170.00	Reisekosten und Spesen	790.40		1'000.00		440.55	
3171.10	Projekte			2'000.00			
3190.00	Schadenersatzleistungen					200.00	
3199.00	Übriger Betriebsaufwand	36.00		500.00		39.75	
3612.00	Entschädigungen an Gemeinden und Gemeindezweckverbände	11'340.40		12'000.00		10'870.75	
3910.00	Transferaufwand Buchführung	31'000.00		29'000.00		29'000.00	
4250.00	Verkäufe				500.00		
3	KULTUR, SPORT UND FREIZEIT, KIRCHE	59'065.68		88'950.00		70'474.12	
	<i>Nettoergebnis</i>		<i>59'065.68</i>		<i>88'950.00</i>		<i>70'474.12</i>
32	Übrige Kultur	44'325.68		70'550.00		51'934.12	
	<i>Nettoergebnis</i>		<i>44'325.68</i>		<i>70'550.00</i>		<i>51'934.12</i>
321	Bibliotheken	38'943.48		43'650.00		42'792.37	
	<i>Nettoergebnis</i>		<i>38'943.48</i>		<i>43'650.00</i>		<i>42'792.37</i>
3210	Bibliotheken	38'943.48		43'650.00		42'792.37	
3020.00	Löhne der Lehrkräfte	23'424.25		24'000.00		24'117.50	
3049.10	Familien- und Geburtszulagen	310.30		200.00		316.75	
3050.00	AG-Beiträge AHV, IV, EO, ALV, Verwaltungskosten	1'494.43		1'500.00		1'489.05	
3052.00	AG-Beiträge an andere Pensionskassen	2'075.75		2'000.00		2'060.35	

Funktionale Gliederung		Rechnung 2020		Budget 2020		Rechnung 2019	
		Aufwand	Ertrag	Aufwand	Ertrag	Aufwand	Ertrag
3053.00	AG-Beiträge an Unfallversicherungen	118.85		100.00		115.95	
3054.00	AG-Beiträge an Familienzulagekassen	347.05		400.00		352.45	
3055.00	AG-Beiträge an Krankentaggeldversicherungen	71.70		50.00		71.05	
3090.00	Aus- und Weiterbildung des Personals	50.00		100.00			
3100.00	Büromaterial	224.80		300.00		313.15	
3103.00	Fachliteratur, Zeitschriften	8'819.69		10'000.00		8'827.12	
3110.00	Büromöbel und -geräte	100.00		500.00		200.00	
3153.00	Informatik-Unterhalt (Hardware)	486.66		500.00		529.00	
3199.00	Übriger Betriebsaufwand	1'420.00		4'000.00		4'400.00	
329	Übrige Kultur	5'382.20		26'900.00		9'141.75	
	<i>Nettoergebnis</i>		5'382.20		26'900.00		9'141.75
3290	Übrige Kultur	5'382.20		26'900.00		9'141.75	
3636.20	Veranstaltungen	4'382.20		23'000.00		4'038.75	
3636.30	Beiträge an kulturelle Institutionen	1'000.00		3'900.00		5'103.00	
34	Sport und Freizeit	14'740.00		18'400.00		18'540.00	
	<i>Nettoergebnis</i>		14'740.00		18'400.00		18'540.00
342	Freizeit	14'740.00		18'400.00		18'540.00	
	<i>Nettoergebnis</i>		14'740.00		18'400.00		18'540.00
3420	Freizeit	14'740.00		18'400.00		18'540.00	
3140.00	Unterhalt an Grundstücken			500.00			
3634.00	Beiträge an öffentliche Unternehmungen	1'200.00		1'200.00		1'200.00	
3636.00	Beiträge an private Organisationen ohne Erwerbszweck	13'540.00		16'700.00		17'340.00	
4	GESUNDHEIT	13'339.94		14'980.00		13'395.70	
	<i>Nettoergebnis</i>		13'339.94		14'980.00		13'395.70
43	Gesundheitsprävention	13'339.94		14'980.00		13'395.70	

Funktionale Gliederung		Rechnung 2020		Budget 2020		Rechnung 2019	
		Aufwand	Ertrag	Aufwand	Ertrag	Aufwand	Ertrag
	<i>Nettoergebnis</i>		13'339.94		14'980.00		13'395.70
433	Schulgesundheitsdienst	13'339.94		14'980.00		13'395.70	
	<i>Nettoergebnis</i>		13'339.94		14'980.00		13'395.70
4330	Schulgesundheitsdienst	13'339.94		14'980.00		13'395.70	
3010.10	Löhne Zahnpflegehelferinnen	3'561.30		3'600.00		3'410.00	
3049.10	Familien- und Geburtszulagen	204.75				352.05	
3050.00	AG-Beiträge AHV, IV, EO, ALV, Verwaltungskosten	177.59		200.00		215.95	
3053.00	AG-Beiträge an Unfallversicherungen	8.65		20.00		7.90	
3054.00	AG-Beiträge an Familienzulagekassen	41.25		50.00		51.15	
3055.00	AG-Beiträge an Krankentaggeldversicherungen	8.50		10.00		8.25	
3101.00	Betriebs-, Verbrauchsmaterial	74.50		300.00		65.85	
3135.10	Zahnärztliche Untersuchungen	6'552.00		6'500.00		5'586.60	
3135.20	Ärztliche Untersuchungen	2'671.40		4'000.00		3'491.00	
3199.00	Übriger Betriebsaufwand	40.00		300.00		206.95	
5	SOZIALE SICHERHEIT	50'420.90	13'550.00	57'920.00	22'500.00	56'181.95	17'800.00
	<i>Nettoergebnis</i>		36'870.90		35'420.00		38'381.95
54	Familie und Jugend	50'420.90	13'550.00	57'920.00	22'500.00	56'181.95	17'800.00
	<i>Nettoergebnis</i>		36'870.90		35'420.00		38'381.95
545	Leistungen an Familien	50'420.90	13'550.00	57'920.00	22'500.00	56'181.95	17'800.00
	<i>Nettoergebnis</i>		36'870.90		35'420.00		38'381.95
5450	Leistungen an Familien	19'477.55		19'500.00		20'210.80	
3199.20	Reduktion Elternbeiträge	19'477.55		19'500.00		20'210.80	
5451	Spielgruppe	30'943.35	13'550.00	38'420.00	22'500.00	35'971.15	17'800.00
3010.00	Löhne des Verwaltungs- und Betriebspersonals	26'625.50		30'300.00		29'703.75	
3020.90	Rückerstattungen von Sozialversicherungen	-700.80				-495.50	

Funktionale Gliederung		Rechnung 2020		Budget 2020		Rechnung 2019	
		Aufwand	Ertrag	Aufwand	Ertrag	Aufwand	Ertrag
3049.10	Familien- und Geburtszulagen	454.85		700.00		626.10	
3050.00	AG-Beiträge AHV, IV, EO, ALV, Verwaltungskosten	1'676.05		1'900.00		1'849.95	
3053.00	AG-Beiträge an Unfallversicherungen	91.80		200.00		114.00	
3054.00	AG-Beiträge an Familienzulagekassen	388.95		500.00		438.20	
3055.00	AG-Beiträge an Krankentaggeldversicherungen	70.30		70.00		89.40	
3090.00	Aus- und Weiterbildung des Personals	480.00		1'500.00		930.00	
3099.00	Übriger Personalaufwand	100.00				100.00	
3104.10	Lehrmittel allgemein	16.70		600.00		645.45	
3130.10	Telefonkosten			300.00			
3158.00	Unterhalt immaterielle Anlagen			250.00			
3170.00	Reisekosten und Spesen			300.00		166.40	
3199.00	Übriger Betriebsaufwand	1'740.00		1'800.00		1'803.40	
4240.10	Schulgelder Eltern		13'550.00		22'500.00		17'800.00
9	FINANZEN UND STEUERN	-108'461.45	7'435'387.40	254'000.00	7'715'633.00	269'931.30	7'891'087.85
	<i>Nettoergebnis</i>	<i>7'543'848.85</i>		<i>7'461'633.00</i>		<i>7'621'156.55</i>	
91	Steuern	-108'506.60	7'432'834.95	246'000.00	7'695'000.00	269'622.90	7'885'157.15
	<i>Nettoergebnis</i>	<i>7'541'341.55</i>		<i>7'449'000.00</i>		<i>7'615'534.25</i>	
910	Steuern	-108'506.60	7'432'834.95	246'000.00	7'695'000.00	269'622.90	7'885'157.15
	<i>Nettoergebnis</i>	<i>7'541'341.55</i>		<i>7'449'000.00</i>		<i>7'615'534.25</i>	
9100	Steuern	-108'506.60	7'432'834.95	246'000.00	7'695'000.00	269'622.90	7'885'157.15
3180.00	Wertberichtigungen auf Forderungen	-339'000.00		20'000.00		51'000.00	
3181.00	Tatsächliche Forderungsverluste	29'978.90		40'000.00		34'968.35	
3499.10	Vergütungszinsen/Zinsen auf Steuerrückvergütungen	-28.40		3'000.00		500.00	
3611.10	Entschädigungen an Kanton für Steuerverwaltungskosten	200'542.90		183'000.00		183'154.55	
4000.00	Einkommenssteuern natürliche Personen		5'382'205.20		5'500'000.00		5'611'634.00
4001.00	Vermögenssteuer natürliche Personen		1'013'048.35		1'000'000.00		1'059'992.55

Funktionale Gliederung		Rechnung 2020		Budget 2020		Rechnung 2019	
		Aufwand	Ertrag	Aufwand	Ertrag	Aufwand	Ertrag
4002.00	Quellensteuer natürliche Personen		219'543.60		190'000.00		244'317.65
4010.00	Gewinnsteuern juristische Personen		666'701.85		900'000.00		814'780.40
4011.00	Kapitalsteuern juristische Personen		63'576.30		70'000.00		60'385.75
4270.00	Bussen		48'043.60		25'000.00		25'492.70
4290.10	abgeschriebene Forderungen		1'426.00				22'508.10
4401.00	Zinsen Forderungen und Kontokorrente		38'290.05		10'000.00		46'046.00
96	Vermögens- und Schuldenverwaltung	45.15		8'000.00	500.00	308.40	
	<i>Nettoergebnis</i>		45.15		7'500.00		308.40
961	Zinsen			8'000.00	500.00	201.70	
	<i>Nettoergebnis</i>				7'500.00		201.70
9610	Zinsen			8'000.00	500.00	201.70	
3401.00	Verzinsung kurzfristige Finanzverbindlichkeiten			8'000.00			
3409.00	Übrige Passivzinsen					201.70	
4400.00	Zinsen flüssige Mittel				500.00		
969	Finanzvermögen	45.15				106.70	
	<i>Nettoergebnis</i>		45.15				106.70
9690	Finanzvermögen	45.15				106.70	
3499.00	Übriger Finanzaufwand	45.15				106.70	
97	Rückverteilungen		2'552.45				5'930.70
	<i>Nettoergebnis</i>	2'552.45				5'930.70	
971	Rückverteilung aus CO2-Abgabe		2'552.45				5'930.70
	<i>Nettoergebnis</i>	2'552.45				5'930.70	
9710	Rückverteilung aus CO2-Abgabe		2'552.45				5'930.70
4690.10	Rückverteilungen CO2-Abgabe		2'552.45				5'930.70
99	Nicht aufgeteilte Posten				20'133.00		

Funktionale Gliederung	Rechnung 2020		Budget 2020		Rechnung 2019	
	Aufwand	Ertrag	Aufwand	Ertrag	Aufwand	Ertrag
<i>Nettoergebnis</i>			20'133.00			
999 Abschluss				20'133.00		
<i>Nettoergebnis</i>			20'133.00			
9990 Abschluss				20'133.00		
4894.00 Entnahmen aus finanzpolitischer Reserve				20'133.00		
	7'675'030.38	7'875'807.31	8'222'033.00	8'222'033.00	7'972'740.04	8'436'882.50
Gesamtergebnis	200'776.93				464'142.46	
	7'875'807.31	7'875'807.31	8'222'033.00	8'222'033.00	8'436'882.50	8'436'882.50

Artengliederung		Rechnung 2020		Budget 2020		Rechnung 2019	
		Aufwand	Ertrag	Aufwand	Ertrag	Aufwand	Ertrag
3	Aufwand	7'675'030.38		8'222'033.00		7'972'740.04	
30	Personalaufwand	5'864'533.45		5'906'100.00		5'681'105.10	
300	Behörden, Kommissionen und Richter	117'729.00		122'500.00		119'129.00	
3000	Löhne Behörden, Richter und Richterinnen	117'729.00		122'500.00		119'129.00	
3000.10	Sitzungsgelder	100'689.00		102'500.00		98'769.00	
3000.20	Sitzungsgelder Kommissionen	17'040.00		20'000.00		20'360.00	
301	Löhne des Verwaltungs- und Betriebspersonals	851'146.90		837'300.00		821'576.55	
3010	Löhne des Verwaltungs- und Betriebspersonals	851'146.90		837'300.00		821'576.55	
3010.00	Löhne des Verwaltungs- und Betriebspersonals	763'192.15		752'800.00		742'804.09	
3010.10	Löhne Hauswarte/Reinigungspersonal	89'173.10		85'500.00		86'774.21	
3010.90	Rückerstattungen von Sozialversicherungen	-1'218.35		-1'000.00		-8'001.75	
302	Löhne der Lehrkräfte	3'966'092.30		3'993'200.00		3'824'047.80	
3020	Löhne der Lehrkräfte	3'966'092.30		3'993'200.00		3'824'047.80	
3020.00	Löhne der Lehrkräfte	3'982'600.10		3'993'200.00		3'839'942.55	
3020.90	Rückerstattungen von Sozialversicherungen	-16'507.80				-15'894.75	
303	Temporäre Arbeitskräfte	280.00					
3030	Löhne Behörden, Richter und Richterinnen	280.00					
3030.00	Temporäre Arbeitskräfte	280.00					
304	Zulagen	22'902.75		26'160.00		24'930.70	
3049	Übrige Zulagen	22'902.75		26'160.00		24'930.70	

Artengliederung		Rechnung 2020		Budget 2020		Rechnung 2019	
		Aufwand	Ertrag	Aufwand	Ertrag	Aufwand	Ertrag
3049.10	Familien- und Geburtszulagen	22'902.75		26'160.00		24'930.70	
305	Arbeitgeberbeiträge	869'298.40		849'140.00		826'687.70	
3050	AG-Beiträge AHV, IV, EO, ALV, Verwaltungskosten	317'266.95		310'700.00		301'304.05	
3050.00	AG-Beiträge AHV, IV, EO, ALV, Verwaltungskosten	317'266.95		310'700.00		301'304.05	
3052	AG-Beiträge an andere Pensionskassen	442'450.00		424'200.00		420'118.80	
3052.00	AG-Beiträge an andere Pensionskassen	442'450.00		424'200.00		420'118.80	
3053	AG-Beiträge an Unfallversicherungen	24'832.45		29'680.00		23'107.55	
3053.00	AG-Beiträge an Unfallversicherungen	24'832.45		29'680.00		23'107.55	
3054	AG-Beiträge an Familienzulagekassen	73'631.40		73'950.00		71'371.15	
3054.00	AG-Beiträge an Familienzulagekassen	73'631.40		73'950.00		71'371.15	
3055	AG-Beiträge an Krankentaggeldversicherungen	11'117.60		10'610.00		10'786.15	
3055.00	AG-Beiträge an Krankentaggeldversicherungen	11'117.60		10'610.00		10'786.15	
309	Übriger Personalaufwand	37'084.10		77'800.00		64'733.35	
3090	Aus- und Weiterbildung des Personals	25'988.80		38'700.00		42'195.80	
3090.00	Aus- und Weiterbildung des Personals	25'988.80		37'700.00		42'195.80	
3090.10	Aus- und Weiterbildung Kommissionsmitglieder, FIKO			1'000.00			
3091	Personalwerbung	1'449.45		1'000.00		1'170.00	
3091.00	Personalwerbung	1'449.45		1'000.00		1'170.00	
3099	Übriger Personalaufwand	9'645.85		38'100.00		21'367.55	
3099.00	Übriger Personalaufwand	9'645.85		38'100.00		21'367.55	

Artengliederung		Rechnung 2020		Budget 2020		Rechnung 2019	
		Aufwand	Ertrag	Aufwand	Ertrag	Aufwand	Ertrag
31	Sach- und Übriger Betriebsaufwand	724'364.33		1'182'100.00		1'130'222.39	
310	Material- und Warenaufwand	235'579.92		262'600.00		226'359.62	
3100	Büromaterial	1'368.65		5'500.00		3'367.88	
3100.00	Büromaterial	1'368.65		5'500.00		3'367.88	
3101	Betriebs-, Verbrauchsmaterial	46'185.78		37'300.00		39'071.25	
3101.00	Betriebs-, Verbrauchsmaterial	46'185.78		37'300.00		39'071.25	
3102	Drucksachen, Publikationen	1'763.65		3'800.00		1'501.05	
3102.00	Drucksachen, Publikationen	1'763.65		3'800.00		1'501.05	
3103	Fachliteratur, Zeitschriften	11'376.54		15'200.00		10'959.11	
3103.00	Fachliteratur, Zeitschriften	11'376.54		15'200.00		10'959.11	
3104	Lehrmittel	152'875.57		167'700.00		148'431.36	
3104.10	Lehrmittel allgemein	134'069.07		145'700.00		127'120.76	
3104.20	Lehrmittel technisches Gestalten	18'806.50		22'000.00		21'310.60	
3105	Lebensmittel	19'657.05		30'900.00		20'943.25	
3105.00	Lebensmittel	19'657.05		30'900.00		20'943.25	
3106	Medizinisches Material	444.70				805.40	
3106.00	Medizinisches Material	444.70				805.40	
3109	Übriger Material- und Warenaufwand	1'907.98		2'200.00		1'280.32	
3109.00	Übriger Material- und Warenaufwand	1'907.98		2'200.00		1'280.32	
311	Nicht aktivierbare Anlagen	89'505.22		66'200.00		80'646.00	

Artengliederung		Rechnung 2020		Budget 2020		Rechnung 2019	
		Aufwand	Ertrag	Aufwand	Ertrag	Aufwand	Ertrag
3110	Büromaschinen und -geräte	6'085.70		4'900.00		4'943.10	
3110.00	Büromöbel und -geräte	6'085.70		4'900.00		4'943.10	
3111	Maschinen, Geräte und Fahrzeuge	55'385.50		31'800.00		54'261.35	
3111.00	Maschinen, Geräte und Fahrzeuge	55'385.50		31'800.00		54'261.35	
3113	Hardware	27'768.47		28'500.00		15'951.65	
3113.00	Hardware	27'768.47		28'500.00		15'951.65	
3118	Immaterielle Anlagen					5'286.00	
3118.00	Immaterielle Anlagen					5'286.00	
3119	Übrige nicht aktivierbare Anlagen	265.55		1'000.00		203.90	
3119.00	Übrige nicht aktivierbare Anlagen	265.55		1'000.00		203.90	
312	Ver- und Entsorgung	172'183.30		179'000.00		190'688.95	
3120	Ver- und Entsorgung	172'183.30		179'000.00		190'688.95	
3120.10	Strom, Heizmaterial, Wasser und Kehrrichtabfuhr	172'183.30		179'000.00		190'688.95	
313	Dienstleistungen und Honorare	90'268.15		125'300.00		111'973.50	
3130	Dienstleistungen Dritter	11'381.57		18'100.00		13'573.20	
3130.00	Dienstleistungen Dritter	1'389.50		1'800.00		1'371.05	
3130.10	Telefonkosten	4'524.40		7'600.00		8'558.35	
3130.11	Internet	2'125.75		2'000.00			
3130.20	Porti	2'095.65		3'500.00		2'403.95	
3130.30	Bank- und Postcheckspesen	309.10		500.00		414.80	
3130.31	Kommissionen	70.37				1.05	
3130.50	Nutzungsgebühr Radio TV	866.80		2'700.00		824.00	

Artengliederung		Rechnung 2020		Budget 2020		Rechnung 2019	
		Aufwand	Ertrag	Aufwand	Ertrag	Aufwand	Ertrag
3131	Planungen und Projektierungen Dritter	1'170.00		12'000.00		21'099.30	
3131.00	Planungen und Projektierungen Dritter	1'170.00		12'000.00		21'099.30	
3132	Honorare externe Berater, Gutachter, Fachexperten etc.	39'863.88		52'900.00		36'677.95	
3132.00	Honorare externe Berater, Gutachter, Fachexperten etc.	5'598.68		1'000.00		592.85	
3132.10	Honorare externe Berater, Rechnungsprüfung, Fachexperten	34'265.20		51'900.00		36'085.10	
3134	Sachversicherungsprämien	28'629.30		31'800.00		31'545.45	
3134.00	Sachversicherungsprämien	28'629.30		31'800.00		31'545.45	
3135	Dienstleistungsaufwand	9'223.40		10'500.00		9'077.60	
3135.10	Zahnärztliche Untersuchungen	6'552.00		6'500.00		5'586.60	
3135.20	Ärztliche Untersuchungen	2'671.40		4'000.00		3'491.00	
314	Baulicher Unterhalt	224'002.68		191'850.00		191'725.42	
3140	Unterhalt an Grundstücken	50'539.56		50'850.00		26'715.36	
3140.00	Unterhalt an Grundstücken	50'539.56		50'850.00		26'715.36	
3144	Unterhalt Hochbauten, Gebäude	173'463.12		141'000.00		165'010.06	
3144.00	Unterhalt Hochbauten, Gebäude	173'463.12		141'000.00		165'010.06	
315	Unterhalt Mobilien und immaterielle Anlagen	80'708.36		98'750.00		73'124.45	
3150	Unterhalt Büromaschinen und -geräte	871.15		2'100.00		507.90	
3150.00	Unterhalt Büromöbel und -geräte	871.15		2'100.00		507.90	
3151	Unterhalt Maschinen, Geräte, Fahrzeuge	33'569.28		49'600.00		27'689.20	

Artengliederung		Rechnung 2020		Budget 2020		Rechnung 2019	
		Aufwand	Ertrag	Aufwand	Ertrag	Aufwand	Ertrag
3151.00	Unterhalt Maschinen, Geräte, Fahrzeuge	33'569.28		49'600.00		27'689.20	
3153	Informatik-Unterhalt (Hardware)	6'521.03		6'700.00		7'080.20	
3153.00	Informatik-Unterhalt (Hardware)	6'521.03		6'700.00		7'080.20	
3158	Unterhalt immaterielle Anlagen	36'558.00		35'350.00		35'269.00	
3158.00	Unterhalt immaterielle Anlagen	36'558.00		35'350.00		35'269.00	
3159	Unterhalt übrige mobile Anlagen	3'188.90		5'000.00		2'578.15	
3159.00	Unterhalt übrige mobile Anlagen	3'188.90		5'000.00		2'578.15	
316	Mieten, Leasing, Pachten, Benützungsgebühren	41'774.05		45'100.00		40'745.50	
3160	Miete und Pacht Liegenschaften	10'000.00		10'000.00		10'000.00	
3160.10	Miete von Räumlichkeiten	10'000.00		10'000.00		10'000.00	
3161	Mieten, Benützungskosten Anlagen	31'774.05		35'100.00		30'745.50	
3161.00	Mieten, Benützungskosten Anlagen	31'774.05		35'100.00		30'745.50	
317	Spesenentschädigungen	70'884.75		116'700.00		94'970.85	
3170	Reisekosten und Spesen	6'333.35		8'900.00		4'819.70	
3170.00	Reisekosten und Spesen	6'333.35		8'900.00		4'819.70	
3171	Exkursionen, Schulreisen und Lager	64'551.40		107'800.00		90'151.15	
3171.10	Schulveranstaltungen	3'367.55		8'200.00		2'582.20	
3171.20	Schülertransporte	17'881.85		41'000.00		31'305.40	
3171.30	Schulsportveranstaltungen	12'560.10		18'900.00		14'685.90	
3171.40	Schülertransporte	30'741.90		36'700.00		40'906.20	
3171.50	Schülerkonzerte, Korreptionen, Entschädigungen Projekte			3'000.00		671.45	

Artengliederung		Rechnung 2020		Budget 2020		Rechnung 2019	
		Aufwand	Ertrag	Aufwand	Ertrag	Aufwand	Ertrag
318	Wertberichtigungen auf Forderungen	-309'021.10		60'000.00		85'968.35	
3180	Wertberichtigungen auf Forderungen	-339'000.00		20'000.00		51'000.00	
3180.00	Wertberichtigungen auf Forderungen	-339'000.00		20'000.00		51'000.00	
3181	Tatsächliche Forderungsverluste	29'978.90		40'000.00		34'968.35	
3181.00	Tatsächliche Forderungsverluste	29'978.90		40'000.00		34'968.35	
319	Verschiedener Betriebsaufwand	28'479.00		36'600.00		34'019.75	
3190	Schadenersatzleistungen					200.00	
3190.00	Schadenersatzleistungen					200.00	
3199	Übriger Betriebsaufwand	28'479.00		36'600.00		33'819.75	
3199.00	Übriger Betriebsaufwand	5'421.60		13'100.00		11'788.75	
3199.10	Übrige Aufwendungen	3'579.85		4'000.00		1'820.20	
3199.20	Reduktion Elternbeiträge	19'477.55		19'500.00		20'210.80	
33	Abschreibungen Verwaltungsvermögen	632'099.00		635'900.00		711'743.00	
330	Sachanlagen VV	632'099.00		635'900.00		711'743.00	
3300	Planmässige Abschreibungen Sachanlagen	632'099.00		635'900.00		711'743.00	
3300.00	Planmässige Abschreibungen Sachanlagen	632'099.00		635'900.00		711'743.00	
34	Finanzaufwand	16.75		11'000.00		808.40	
340	Zinsaufwand			8'000.00		201.70	
3401	Verzinsung kurzfristige Finanzverbindlichkeiten			8'000.00			
3401.00	Verzinsung kurzfristige Finanzverbindlichkeiten			8'000.00			

Artengliederung		Rechnung 2020		Budget 2020		Rechnung 2019	
		Aufwand	Ertrag	Aufwand	Ertrag	Aufwand	Ertrag
3409	Übrige Passivzinsen					201.70	
3409.00	Übrige Passivzinsen					201.70	
349	Verschiedener Finanzaufwand	16.75		3'000.00		606.70	
3499	Übriger Finanzaufwand	16.75		3'000.00		606.70	
3499.00	Übriger Finanzaufwand	45.15				106.70	
3499.10	Vergütungszinsen / Zins auf Steuerrückstellungen	-28.40		3'000.00		500.00	
36	Transferaufwand	423'016.85		457'933.00		419'861.15	
361	Entschädigungen an Gemeinwesen	388'703.95		391'033.00		374'031.00	
3611	Entschädigungen an Kantone und Konkordate	321'329.15		328'033.00		306'159.05	
3611.00	Entschädigungen an Kantone und Konkordate	120'786.25		145'033.00		123'004.50	
3611.10	Entschädigungen an Kanton für Steuerverwaltungskosten	200'542.90		183'000.00		183'154.55	
3612	Entschädigungen an Gemeinden und Gemeindezweckverbände	67'374.80		63'000.00		67'871.95	
3612.00	Entschädigungen an Gemeinden und Gemeindezweckverbände	67'374.80		63'000.00		67'871.95	
363	Beiträge an Gemeinwesen und Dritte	29'487.90		62'000.00		41'005.15	
3632	Beiträge an Gemeinden und Gemeindezweckverbände	9'365.70		17'200.00		13'323.40	
3632.00	Beiträge an Gemeinden und Gemeindezweckverbände	9'365.70		17'200.00		13'323.40	
3634	Beiträge an öffentliche Unternehmungen	1'200.00		1'200.00		1'200.00	
3634.00	Beiträge an öffentliche Unternehmungen	1'200.00		1'200.00		1'200.00	

Artengliederung		Rechnung 2020		Budget 2020		Rechnung 2019	
		Aufwand	Ertrag	Aufwand	Ertrag	Aufwand	Ertrag
3636	Beiträge an private Organisationen ohne Erwerbszweck	18'922.20		43'600.00		26'481.75	
3636.00	Beiträge an private Organisationen ohne Erwerbszweck	13'540.00		16'700.00		17'340.00	
3636.20	Veranstaltungen	4'382.20		23'000.00		4'038.75	
3636.30	Beiträge an kulturelle Institutionen	1'000.00		3'900.00		5'103.00	
366	Abschreibungen Investitionsbeiträge	4'825.00		4'900.00		4'825.00	
3660	Planmässige Abschreibungen Investitionsbeiträge	4'825.00		4'900.00		4'825.00	
3660.00	Planmässige Abschreibungen Investitionsbeiträge	4'825.00		4'900.00		4'825.00	
39	Interne Verrechnungen	31'000.00		29'000.00		29'000.00	
391	Dienstleistungen	31'000.00		29'000.00		29'000.00	
3910	Dienstleistungen	31'000.00		29'000.00		29'000.00	
3910.00	Dienstleistungen	31'000.00		29'000.00		29'000.00	
4	Ertrag		7'875'807.31		8'222'033.00		8'436'882.50
40	Fiskalertrag		7'345'075.30		7'660'000.00		7'791'110.35
400	Direkte Steuern natürliche Personen		6'614'797.15		6'690'000.00		6'915'944.20
4000	Einkommenssteuern natürliche Personen		5'382'205.20		5'500'000.00		5'611'634.00
4000.00	Einkommenssteuern natürliche Personen		5'382'205.20		5'500'000.00		5'611'634.00
4001	Vermögenssteuer natürliche Personen		1'013'048.35		1'000'000.00		1'059'992.55
4001.00	Vermögenssteuer natürliche Personen		1'013'048.35		1'000'000.00		1'059'992.55

Artengliederung		Rechnung 2020		Budget 2020		Rechnung 2019	
		Aufwand	Ertrag	Aufwand	Ertrag	Aufwand	Ertrag
4002	Quellensteuer natürliche Personen		219'543.60		190'000.00		244'317.65
4002.00	Quellensteuer natürliche Personen		219'543.60		190'000.00		244'317.65
401	Direkte Steuern juristische Personen		730'278.15		970'000.00		875'166.15
4010	Gewinnsteuern juristische Personen		666'701.85		900'000.00		814'780.40
4010.00	Gewinnsteuern juristische Personen		666'701.85		900'000.00		814'780.40
4011	Kapitalsteuern juristische Personen		63'576.30		70'000.00		60'385.75
4011.00	Kapitalsteuern juristische Personen		63'576.30		70'000.00		60'385.75
42	Entgelte		273'055.50		281'000.00		304'612.15
423	Schul- und Kursgelder		125'516.30		120'000.00		131'723.85
4230	Schulgelder		125'516.30		120'000.00		131'723.85
4230.10	Schulgelder der Eltern		102'448.30		110'000.00		113'773.85
4230.20	Schulgelder Erwachsene		23'068.00		10'000.00		17'950.00
424	Benützungsgebühren und Dienstleistungen		98'019.60		135'500.00		124'846.50
4240	Benützungsgebühren und Dienstleistungen		98'019.60		135'500.00		124'846.50
4240.00	Benützungsgebühren und Dienstleistungen		8'003.60		8'000.00		7'273.70
4240.10	Schulgelder Eltern		90'016.00		127'500.00		117'572.80
425	Erlös aus Verkäufen				500.00		
4250	Verkäufe				500.00		
4250.00	Verkäufe				500.00		
427	Bussen		48'043.60		25'000.00		25'492.70

Artengliederung		Rechnung 2020		Budget 2020		Rechnung 2019	
		Aufwand	Ertrag	Aufwand	Ertrag	Aufwand	Ertrag
4270	Bussen		48'043.60		25'000.00		25'492.70
4270.00	Bussen		48'043.60		25'000.00		25'492.70
429	Übrige Entgelte		1'476.00				22'549.10
4290	Übrige Entgelte		1'476.00				22'549.10
4290.00	Übrige Entgelte		50.00				41.00
4290.10	abgeschriebene Forderungen		1'426.00				22'508.10
43	Verschiedene Erträge		313.55				1'633.70
439	Übriger Ertrag		313.55				1'633.70
4390	Übriger Ertrag		313.55				1'633.70
4390.00	Übriger Ertrag		313.55				1'633.70
44	Finanzertrag		121'522.55		141'400.00		174'344.25
440	Zinsertrag		38'290.05		10'500.00		46'046.00
4400	Zinsen flüssige Mittel				500.00		
4400.00	Zinsen flüssige Mittel				500.00		
4401	Zinsen Forderungen und Kontokorrente		38'290.05		10'000.00		46'046.00
4401.00	Zinsen Forderungen und Kontokorrente		38'290.05		10'000.00		46'046.00
447	Liegenschaftenertrag VV		83'232.50		130'900.00		128'298.25
4470	Pacht- und Mietzinse Liegenschaften VV		56'640.00		55'900.00		56'640.00
4470.00	Pacht- und Mietzinse Liegenschaften VV		56'640.00		55'900.00		56'640.00

Artengliederung		Rechnung 2020		Budget 2020		Rechnung 2019	
		Aufwand	Ertrag	Aufwand	Ertrag	Aufwand	Ertrag
4472	Vergütung für Benützungen Liegenschaften VV		26'592.50		75'000.00		70'884.25
4472.00	Vergütung für Benützungen Liegenschaften VV		26'592.50		75'000.00		70'884.25
4479	Übrige Erträge Liegenschaften VV						774.00
4479.00	Übrige Erträge Liegenschaften VV						774.00
46	Transferertrag		104'840.41		90'500.00		136'182.05
461	Entschädigungen von Gemeinwesen		102'287.96		90'500.00		130'251.35
4611	Entschädigungen von Kantonen und Konkordaten		78'921.20		71'000.00		102'347.35
4611.20	Rückerstattung Lohnkosten Diverse		78'921.20		71'000.00		102'347.35
4612	Entschädigungen von Gemeinden und Gemeindezweckverbänden		23'366.76		19'500.00		27'904.00
4612.00	Entschädigungen von Gemeinden und Gemeindezweckverbänden		19'866.76		16'000.00		19'910.55
4612.10	Schulgelder anderer Gemeinden		3'500.00		3'500.00		7'993.45
469	Verschiedener Transferertrag		2'552.45				5'930.70
4690	Übriger Transferertrag		2'552.45				5'930.70
4690.10	Rückverteilungen CO2-Abgabe		2'552.45				5'930.70
48	Ausserordentlicher Ertrag				20'133.00		
489	Entnahmen aus dem Eigenkapital				20'133.00		
4894	Entnahmen aus finanzpolitischer Reserve				20'133.00		
4894.00	Entnahmen aus finanzpolitischer Reserve				20'133.00		

Artengliederung		Rechnung 2020		Budget 2020		Rechnung 2019	
		Aufwand	Ertrag	Aufwand	Ertrag	Aufwand	Ertrag
49	Interne Verrechnungen		31'000.00		29'000.00		29'000.00
491	Dienstleistungen		31'000.00		29'000.00		29'000.00
4910	Dienstleistungen		31'000.00		29'000.00		29'000.00
4910.00	Dienstleistungen		31'000.00		29'000.00		29'000.00
	Gesamtergebnis	7'675'030.38	7'875'807.31	8'222'033.00	8'222'033.00	7'972'740.04	8'436'882.50
		200'776.93				464'142.46	
		7'875'807.31	7'875'807.31	8'222'033.00	8'222'033.00	8'436'882.50	8'436'882.50

Funktionale Gliederung		Rechnung 2020		Budget 2020		Rechnung 2019	
		Ausgaben	Einnahmen	Ausgaben	Einnahmen	Ausgaben	Einnahmen
0	ALLGEMEINE VERWALTUNG	64'341.30		80'000.00		153'305.55	
	<i>Nettoinvestition</i>		64'341.30		80'000.00		153'305.55
02	Allgemeine Dienste	64'341.30		80'000.00		153'305.55	
	<i>Nettoinvestition</i>		64'341.30		80'000.00		153'305.55
029	Übrige Verwaltungsliegenschaften	64'341.30		80'000.00		153'305.55	
	<i>Nettoinvestition</i>		64'341.30		80'000.00		153'305.55
0290	Übrige Verwaltungsliegenschaften	64'341.30		80'000.00		153'305.55	
5040.03	Umnutzung ZSA ORS					9'702.75	
5040.04	MZA Kehrsitenstrasse	64'341.30		80'000.00		124'308.30	
5060.00	Mobilien					19'294.50	
2	BILDUNG	609'810.30		310'000.00		214'776.15	
	<i>Nettoinvestition</i>		609'810.30		310'000.00		214'776.15
21	Obligatorische Schule	609'810.30		310'000.00		214'776.15	
	<i>Nettoinvestition</i>		609'810.30		310'000.00		214'776.15
213	Oberstufe					86'685.00	
	<i>Nettoinvestition</i>						86'685.00
2130	Oberstufe					86'685.00	
5060.01	Informatik Geräte					86'685.00	
217	Schulliegenschaften	609'810.30		310'000.00		128'091.15	
	<i>Nettoinvestition</i>		609'810.30		310'000.00		128'091.15
2170	Schulliegenschaften	609'810.30		310'000.00		128'091.15	
5040.05	Schulhäuser Obbürgen	331'597.60		30'000.00		89'758.70	
5060.00	Mobilien	27'449.10		30'000.00		38'332.45	
5290.00	Planung Strategie Gebäude	250'763.60		250'000.00			

Funktionale Gliederung	Rechnung 2020		Budget 2020		Rechnung 2019	
	Ausgaben	Einnahmen	Ausgaben	Einnahmen	Ausgaben	Einnahmen
	674'151.60		390'000.00		368'081.70	
Nettoinvestition		674'151.60		390'000.00		368'081.70
	674'151.60	674'151.60	390'000.00	390'000.00	368'081.70	368'081.70

		Bilanz 31.12.20	%	Bilanz 31.12.19	%	Zu- / Abnahme	%
1	Aktiven	9'038'539.67	100.0	8'452'395.94	100.0	586'143.73	6.9
10	Finanzvermögen	2'734'793.22	30.3	2'185'877.09	25.9	548'916.13	25.1
100	Flüssige Mittel und kurzfristige Geldanlagen	1'515'811.66	16.8	1'705'886.58	20.2	-190'074.92	-11.1
1000	Kasse	1'325.95	0.0	972.55	0.0	353.40	36.3
1000.00	Kasse Schulsekretariat	1'325.95	0.0	972.55	0.0	353.40	36.3
1002	Bank	1'514'485.71	16.8	1'704'914.03	20.2	-190'428.32	-11.2
1002.00	NKB 01-40-000033-02	518'109.91	5.7	845'461.73	10.0	-327'351.82	-38.7
1002.01	NKB 01-40-020307-01	996'375.80	11.0	859'452.30	10.2	136'923.50	15.9
101	Forderungen	1'207'374.75	13.4	403'667.31	4.8	803'707.44	199.1
1010	Forderungen aus Lieferungen und Leistungen gegenüber Dritten	12'031.55	0.1	20'501.30	0.2	-8'469.75	-41.3
1010.10	Forderungen aus Lieferungen und Leistungen gegenüber Dritten Musikschule	340.00	0.0	1'020.00	0.0	-680.00	-66.7
1010.20	Forderungen aus Lieferungen und Leistungen gegenüber Dritten Übrige	6'821.50	0.1	9'556.00	0.1	-2'734.50	-28.6
1010.30	Forderungen aus Lieferungen und Leistungen gegenüber Dritten Schulhort	4'870.05	0.1	9'925.30	0.1	-5'055.25	-50.9
1012	Steuerforderungen	1'109'991.40	12.3	311'860.95	3.7	798'130.45	255.9
1012.00	Steuerforderungen	1'368'991.40	15.1	909'860.95	10.8	459'130.45	50.5
1012.01	Wertberichtigung Steuerforderungen	-259'000.00	-2.9	-598'000.00	-7.1	339'000.00	-56.7
1013	Anzahlungen an Dritte	84'951.80	0.9	71'305.06	0.8	13'646.74	19.1
1013.00	Anzahlungen an Dritte	84'951.80	0.9	71'305.06	0.8	13'646.74	19.1
1019	Übrige Forderungen	400.00	0.0			400.00	0.0
1019.01	Übrige Forderungen	400.00	0.0			400.00	0.0
104	Aktive Rechnungsabgrenzungen	11'606.81	0.1	76'323.20	0.9	-64'716.39	-84.8

		Bilanz 31.12.20	%	Bilanz 31.12.19	%	Zu- / Abnahme	%
1040	Personalaufwand	7'111.55	0.1	10'074.20	0.1	-2'962.65	-29.4
1040.00	Personalaufwand	7'111.55	0.1	10'074.20	0.1	-2'962.65	-29.4
1041	Sach- und übriger Betriebsaufwand	3'167.30	0.0	572.35	0.0	2'594.95	453.4
1041.00	Sach- und übriger Betriebsaufwand	3'167.30	0.0	572.35	0.0	2'594.95	453.4
1042	Steuern			65'676.65	0.8	-65'676.65	-100.0
1042.00	Steuern			65'676.65	0.8	-65'676.65	-100.0
1043	Transfers der Erfolgsrechnung	1'327.96	0.0			1'327.96	0.0
1043.00	Transfers der Erfolgsrechnung	1'327.96	0.0			1'327.96	0.0
14	Verwaltungsvermögen	6'303'746.45	69.7	6'266'518.85	74.1	37'227.60	0.6
140	Sachanlagen	6'022'826.85	66.6	6'231'537.85	73.7	-208'711.00	-3.3
1404	Hochbauten	5'902'461.80	65.3	6'106'037.90	72.2	-203'576.10	-3.3
1404.20	Schulhäuser	21'565'856.80	238.6	21'234'259.20	251.2	331'597.60	1.6
1404.21	Wertberichtigung Schulhäuser	-16'663'787.00	-184.4	-16'104'729.00	-190.5	-559'058.00	3.5
1404.30	Spitalbauten	2.00	0.0	2.00	0.0		
1404.50	Übrige Hochbauten	1'075'736.00	11.9	1'011'394.70	12.0	64'341.30	6.4
1404.51	Wertberichtigung übrige Hochbauten	-75'346.00	-0.8	-34'889.00	-0.4	-40'457.00	116.0
1406	Mobilien	120'365.05	1.3	125'499.95	1.5	-5'134.90	-4.1
1406.10	Mobilien	171'761.05	1.9	144'311.95	1.7	27'449.10	19.0
1406.11	Wertberichtigung Mobilien	-51'396.00	-0.6	-18'812.00	-0.2	-32'584.00	173.2
142	Immaterielle Anlagen	250'763.60	2.8			250'763.60	0.0
1429	Übrige Immaterielle Anlagen	250'763.60	2.8			250'763.60	0.0
1429.10	Übrige Immaterielle Anlagen	250'763.60	2.8			250'763.60	0.0
146	Investitionsbeiträge	30'156.00	0.3	34'981.00	0.4	-4'825.00	-13.8

		Bilanz 31.12.20	%	Bilanz 31.12.19	%	Zu- / Abnahme	%
1462	Investitionsbeiträge an Gemeinden und Gemeindezweckverbände	30'156.00	0.3	34'981.00	0.4	-4'825.00	-13.8
1462.10	Investitionsbeiträge an Gemeinden und Gemeindezweckverbände	48'250.00	0.5	48'250.00	0.6		
1462.11	Wertberichtigung Investitionsbeiträge an Gemeinden und Gemeindezweckverbände	-18'094.00	-0.2	-13'269.00	-0.2	-4'825.00	36.4
2	Passiven	-8'837'762.74	100.0	-8'452'395.94	100.0	-385'366.80	4.6
20	Fremdkapital	-1'676'356.89	19.0	-1'290'990.09	15.3	-385'366.80	29.9
200	Total Laufende Verbindlichkeiten	-655'967.49	7.4	-1'270'188.94	15.0	614'221.45	-48.4
2000	Laufende Verbindlichkeiten aus Lieferungen und Leistungen von Dritten	-372'640.29	4.2	-367'278.24	4.3	-5'362.05	1.5
2000.00	Laufende Verbindlichkeiten aus Lieferungen und Leistungen von Dritten	-372'640.29	4.2	-367'278.24	4.3	-5'362.05	1.5
2001	Kontokorrente mit Dritten	-15'310.70	0.2	-8'697.65	0.1	-6'613.05	76.0
2001.00	Kontokorrent Kanton Nidwalden	-15'310.70	0.2	-8'697.65	0.1	-6'613.05	76.0
2002	Steuern	-264'516.50	3.0	-892'263.05	10.6	627'746.55	-70.4
2002.00	Steuern (Guthaben Steuerpflichtige)	-264'516.50	3.0	-892'263.05	10.6	627'746.55	-70.4
2006	Depotgelder und Kautionen	-3'500.00	0.0	-1'950.00	0.0	-1'550.00	79.5
2006.00	Depotgelder und Kautionen	-3'500.00	0.0	-1'950.00	0.0	-1'550.00	79.5
204	Passive Rechnungsabgrenzung	-1'020'389.40	11.5	-20'801.15	0.2	-999'588.25	4'805.4
2040	Personalaufwand	-1'084.05	0.0	-397.10	0.0	-686.95	173.0
2040.00	Personalaufwand	-1'084.05	0.0	-397.10	0.0	-686.95	173.0
2041	Sach- und übriger Betriebsaufwand	-14'769.90	0.2	-20'404.05	0.2	5'634.15	-27.6
2041.00	Sach- und übriger Betriebsaufwand	-14'769.90	0.2	-20'404.05	0.2	5'634.15	-27.6
2042	Steuern	-1'004'535.45	11.4			-1'004'535.45	0.0

		Bilanz 31.12.20	%	Bilanz 31.12.19	%	Zu- / Abnahme	%
2042.00	Steuern	-1'004'535.45	11.4			-1'004'535.45	0.0
29	Eigenkapital	-7'161'405.85	81.0	-7'161'405.85	84.7		
294	Finanzpolitische Reserven	-6'697'263.39	75.8	-6'697'263.39	79.2		
2940	Finanzpolitische Reserven	-6'697'263.39	75.8	-6'697'263.39	79.2		
2940.00	Finanzpolitische Reserven	-6'697'263.39	75.8	-6'697'263.39	79.2		
299	Bilanzüberschuss/-fehlbetrag	-464'142.46	5.3	-464'142.46	5.5		
2990	Jahresergebnis			-464'142.46	5.5	464'142.46	-100.0
2990.00	Jahresergebnis			-464'142.46	5.5	464'142.46	-100.0
2999	Kumulierte Ergebnisse der Vorjahre	-464'142.46	5.3			-464'142.46	0.0
2999.00	Kumulierte Ergebnisse der Vorjahre	-464'142.46	5.3			-464'142.46	0.0
Gewinn / Verlust		200'776.93	0.0			200'776.93	0.0

Geldflussrechnung (indirekte Darstellung)	+	-	Rechnung 2020	Budget 2020	Rechnung 2019
Zahlen in Tausend CHF					
Betriebliche Tätigkeit					
Ergebnis der Erfolgsrechnung			201	0	464
Abschreibungen Verwaltungsvermögen und Investitionsbeiträge planmässige, ausserplanmässige, zusätzliche			637	641	717
Bildung Finanzpolitische Reserve aus zusätzl. Abschreibungen			0	0	0
Darlehen VV, Bund für NRP	Abnahme	Zunahme	0	0	0
Forderungen bzw. laufende Verbindlichkeiten	Abnahme	Zunahme	-804	0	180
Aktive Rechnungsabgrenzungen	Abnahme	Zunahme	65	0	344
Laufende Verpflichtungen (Kontokorrente, Kreditoren)	Zunahme	Abnahme	-614	0	-1'520
Rückstellungen	Zunahme	Abnahme	0	0	0
Passive Rechnungsabgrenzungen	Zunahme	Abnahme	1'000	0	-35
Verpflichtungen für Spezialfinanzierungen, Fonds, Vorfinanzierungen sowie diverse Reservenkonten des EK	Einlagen	Entnahmen	0	-20	0
Cash Flow aus betrieblicher Tätigkeit			484	621	148
Investitionstätigkeit					
Ausgaben			-674	-390	-368
Einnahmen			0	0	0
Cash Drain aus Investitionstätigkeit			-674	-390	-368
Finanzierungsfehlbetrag (-überschuss)			-190	231	-220
Finanzierungstätigkeit					
langfristige Finanzverbindlichkeiten	Zunahme	Abnahme	0	0	0
kurzfristige Finanzverbindlichkeiten	Zunahme	Abnahme	0	0	0
Finanz- und Sachanlagen FV (kurzfristige)	Abnahme	Zunahme	0	0	0
Finanz- und Sachanlagen FV (langfristige)	Abnahme	Zunahme	0	0	0
Cash Flow (-Drain) aus Finanzierungstätigkeit			0	0	0
Veränderung des Fonds "Geld"			-190	231	-220

Anhang - Inhaltsverzeichnis

Nr.	Titel	Seite
1	Regelwerk der Rechnungslegung und Begründung von Abweichungen	- 2 -
2	Rechnungslegungsgrundsätze, inkl. der wesentlichen Grundsätze zu Bilanzierung und Bewertung	- 2 -
3	Sachanlagen im Verwaltungsvermögen	- 4 -
4	Immaterielle Anlagen	- 4 -
5	Investitionsbeiträge	- 5 -
6	Eigenkapitalnachweis	- 5 -
7	Gewährleistungsspiegel	- 6 -
8	Noch verfügbare Verpflichtungskredite	- 6 -
9	Rückstellungen	- 6 -
10	Finanzkennzahlen	- 7 -

1 Regelwerk der Rechnungslegung und Begründung von Abweichungen

Das Gesetz über den Finanzhaushalt des Kantons (NG 511.1) sowie die Finanzhaushaltverordnung (NG 511.11) bilden die Grundlage.

Regelwerk

Die Rechnungslegung erfolgt nach HRM2 sowie den Empfehlungen des Schweizerischen Rechnungslegungsgremiums für den öffentlichen Sektor (www.srs-csppc.ch).

Rechnungslegung

Die Rechnungslegung basiert auf den Fachempfehlungen gemäss Handbuch "Harmonisiertes Rechnungslegungsmodell der Kantone und Gemeinden HRM2", welches im 2008 von der Konferenz der kantonalen Finanzdirektoren herausgegeben wurde. Abweichungen von diesem Standard sind anzugeben und zu begründen.

Abweichungen

Die Beteiligungen sind zum Nominalwert eingesetzt.

2 Rechnungslegungsgrundsätze, inkl. der wesentlichen Grundsätze zu Bilanzierung und Bewertung**Grundsätze der Rechnungslegung**

Die Rechnungslegungsgrundsätze sind im Finanzhaushaltsgesetz (Art. 53) beschrieben. Sie richten sich nach den Grundsätzen der Bruttodarstellung, der Periodenabgrenzung, der Fortführung, der Wesentlichkeit, der Verständlichkeit, der Zuverlässigkeit, der Vergleichbarkeit und der Stetigkeit.

Bilanzierungs- und Bewertungsgrundsätze**Flüssige Mittel und kurzfristige Geldanlagen**

Die flüssigen Mittel beinhalten Kassabestände, Post- und Bankguthaben. Sie werden zum Nominalwert bewertet.

Forderungen

Der ausgewiesene Wert entspricht den fakturierten Beträgen abzüglich Wertberichtigungen für zweifelhafte Forderungen, Rückvergütungen und Skonti. Diese Wertberichtigungen werden auf Grund der Differenz zwischen dem Nennwert der Forderungen und dem geschätzten einbringbaren Nettobetrag ermittelt.

Kurzfristige Finanzanlagen

Die kurzfristigen Finanzanlagen beinhalten Darlehen, verzinsliche Anlagen und Festgelder, welche eine Laufzeit von 90 Tagen bis 1 Jahr haben. Die Bewertung erfolgt zu Nominalwerten abzüglich allfälliger Wertberichtigungen.

Finanzanlagen

Börsenkotierte Aktien und Anteilscheine werden zum Stichtagskurs bewertet. Die verzinslichen Anlagen werden zum Nominalwert abzüglich allfälliger Wertberichtigungen bewertet.

Anlagen im Verwaltungsvermögen

Die Sachanlagen werden zu Anschaffungs- oder Herstellkosten bilanziert. Die Sachanlagen des Verwaltungsvermögens werden ordentlich nach ihrer Nutzungsdauer linear abgeschrieben.

Folgende Nutzungsdauern werden angewendet: Hochbauten: 25 Jahre; Mobilien: 5 Jahre

Investitionsbeiträge

Für Investitionsbeiträge an öffentliche Institutionen oder an private Organisationen richtet sich die Nutzungsdauer nach der damit finanzierten Anlage. Im Rahmen der Einführung von HRM2 per 2012 wurde das gleiche Vorgehen wie bei den Anlagen im Verwaltungsvermögen gewählt.

Laufende Verbindlichkeiten

Die laufenden Verbindlichkeiten werden zum Nominalwert ausgewiesen.

Finanzverbindlichkeiten

Die Finanzverbindlichkeiten bestehen aus Verpflichtungen gegenüber Banken. Die Bewertung erfolgt grundsätzlich zu Nominalwerten.

Rückstellungen

Eine Rückstellung ist eine auf einem Ereignis in der Vergangenheit (vor dem Bilanzstichtag) begründete, wahrscheinliche, vereinbarte oder faktische Verpflichtung deren Höhe und/oder Fälligkeit ungewiss, aber schätzbar ist. Des Weiteren dürfen Rückstellungen nur für den Zweck gebraucht werden, für den sie gebildet wurden.

Die Rückstellungen werden jedes Jahr neu berechnet und im Rückstellungsspiegel aufgeführt.

Finanzpolitische Reserven

Die finanzpolitischen Reserven sind Bestandteil des Eigenkapitals. Die Bildung und Auflösung von finanzpolitischen Reserven werden als ausserordentlicher Aufwand beziehungsweise als ausserordentlicher Ertrag verbucht. Finanzpolitische Reserven werden gebildet beziehungsweise aufgelöst, um das Budget und die Jahresrechnung zu beeinflussen.

3 Sachanlagen im Verwaltungsvermögen

Zahlen in Tausend CHF

	Total	Grund- stücke	Tief- bauten	Strassen	Wasser- bau	übrige Tiefbaute	Hochbau	Ver- waltung	Schul- häuser		Mobilien/ Fahrzeug	Übrige Sachanl.
Anschaffungskosten												
Stand per 1.1.	22'390	0	0	0	0	0	22'246	1'011	21'234	0	144	0
Zugänge	423	0	0	0	0	0	396	64	332	0	27	0
Abgänge	0	0	0	0	0	0	0	0	0	0	0	0
Stand per 31.12.	22'813	0	0	0	0	0	22'642	1'076	21'566	0	172	0
kumulierte Abschreibungen												
Stand per 1.1.	-16'158	0	0	0	0	0	-16'140	-35	-16'105	0	-19	0
Ordentliche Abschreibungen	-632	0	0	0	0	0	-600	-40	-559	0	-33	0
Abgänge Abschreibungen	0	0	0	0	0	0	0	0	0	0	0	0
Stand per 31.12.	-16'791	0	0	0	0	0	-16'739	-75	-16'664	0	-51	0
Bilanzwert per 31.12.	6'023	0	0	0	0	0	5'902	1'000	4'902	0	120	0
Vorjahr												
Bilanzwert per 31.12.	6'232	0	0	0	0	0	6'106	977	5'130	0	0	125

4 Immaterielle Anlagen

Zahlen in Tausend CHF

	Total	Software	Übrige
Anschaffungskosten			
Stand per 1.1.	0	0	0
Zugänge	251	0	251
Abgänge	0	0	0
Stand per 31.12.	251	0	251
kumulierte Abschreibungen			
Stand per 1.1.	0	0	0
Ordentliche Abschreibungen	0	0	0
Abschreibungen Abgänge	0	0	0
Stand per 31.12.	0	0	0
Bilanzwert per 31.12.	251	0	251

5 Investitionsbeiträge

Zahlen in Tausend CHF

	Total	an Bund	an Kantone	an Ge- meinden und Zweckverb.	an öffentl. Unternehm.	an private Unter- nehmen	an private Haushalte	an private Haushalte
Anschaffungskosten								
Stand per 1.1.	48	0	0	48	0	0	0	0
Zugänge	0	0	0	0	0	0	0	0
Abgänge	0	0	0	0	0	0	0	0
Stand per 31.12.	48	0	0	48	0	0	0	0
kumulierte Abschreibungen								
Stand per 1.1.	-13	0	0	-13	0	0	0	0
Ordentliche Abschreibungen	-5	0	0	-5	0	0	0	0
Abschreibungen Abgänge	0	0	0	0	0	0	0	0
Stand per 31.12.	-18	0	0	-18	0	0	0	0
Bilanzwert per 31.12.	30	0	0	30	0	0	0	0
Vorjahr								
Bilanzwert per 31.12.	35	0	0	35	0	0	0	0

6 Eigenkapitalnachweis

Zahlen in Tausend CHF

	Bilanzwert				Bilanzwert				
	1.1.	Einlage	Entnahme	31.12.	1.1.	Einlage	Ent- nahme	Jahres- ergebnis	31.12.
Eigenkapitalnachweis					7'161	0	0	201	7'362
Finanzpolitische Reserve					6'697			0	6'697
Bilanzüberschuss / -fehlbetrag					464			201	665

7 Gewährleistungsspiegel

Zahlen in Tausend CHF

		2020
Eventualverpflichtungen		

8 Noch verfügbare Verpflichtungskredite

Zahlen in Tausend CHF

	Kredit				
	Beschluss	Verfall	Gesamt	verbraucht	offen
Investitionsrechnung					
Projektstudie bezüglich Gebäudeanalysen und Schaffung von zusätzlichem Schulraum im Dorf	28.11.2019		250	251	-1
Ausbau des Dachstockes Schulhaus Obbürgen	28.05.2015		400	391	9

9 Rückstellungen

Zahlen in Tausend CHF

	Bilanzwert				
	1.1.	Bildung	Auf- lösung	Ver- wendung	31.12.
Rückstellungen	0	0	0	0	0
Rückstellung für Vorsorgeverpflichtung/Überbrückungsrenten	0	0	0	0	0

10 Finanzkennzahlen

Zahlen in Tausend CHF

	2014	2015	2016	2017	2018	2019	2020
Nettoschuld I (Nettovermögen = -)	127	-323	-561	-1'044	-82	-895	-1'058
Fremdkapital	2'312	2'407	2'391	2'471	2'847	1'291	1'676
Finanzvermögen	-2'185	-2'730	-2'952	-3'515	-2'929	-2'186	-2'735
Nettoschuld II (Nettovermögen = -)	127	-323	-561	-1'044	-82	-895	-1'058
Verwaltungsvermögen	637	7'611	6'996	6'299	6'615	6'267	6'304
Darlehen und Beteiligungen	0	0	0	0	0	0	0
Eigenkapital	-510	-7'934	-7'558	-7'343	-6'697	-7'161	-7'362
Einwohner	4'396	4'392	4'438	4'521	4'580	4'614	4'707
Nettoschuld I pro Einwohner	28.90	-73.61	-126.49	-230.99	-17.96	-193.95	-224.86
Nettoschuld II pro Einwohner	28.90	-73.61	-126.49	-230.99	-17.96	-193.95	-224.86
Nettoverschuldungsquotient (NS / FE)	1.8%	-4.5%	-8.4%	-15.1%	-1.2%	-11.5%	-14.4%
Nettoschuld I (NS)	127	-323	-561	-1'044	-82	-895	-1'058
Fiskalertrag (FE)	7'159	7'219	6'708	6'903	6'869	7'791	7'345
Richtwerte Nettoverschuldungsquotient	unter 100 % = gut, zwischen 100 und 150 % = genügend, über 150 % = schlecht						
Selbstfinanzierungsgrad (SF / NI)	0.0%	0.0%	238.6%	765.5%	10.6%	320.8%	124.3%
Selbstfinanzierung (SF)	799	450	410	556	114	1'181	838
Nettoinvestitionen (NI)	0	0	172	73	1'076	368	674
Richtwerte Selbstfinanzierungsgrad	Hochkonjunktur über 100 %, Normalfall 80 bis 100 %, Abschwung 50 bis 80 %						
Zinsbelastungsanteil (NZA / LE)	-0.4%	-0.1%	-0.8%	-0.4%	-0.1%	-0.5%	-0.5%
Nettozinsaufwand (NZA)	-27	-4	-61	-29	-8	-46	-38
Laufender Ertrag (LE)	7'682	7'705	7'267	7'451	7'445	8'408	7'845
Richtwerte Zinsbelastungsanteil	0 - 4 % = gut, 4 - 9 % = genügend, 9 % und mehr = schlecht						
Selbstfinanzierungsanteil (SF / LE)	10.4%	5.8%	5.6%	7.5%	1.5%	14.0%	10.7%
Selbstfinanzierung (SF)	799	450	410	556	114	1'181	838
Laufender Ertrag (LE)	7'682	7'705	7'267	7'451	7'445	8'408	7'845
Richtwerte Selbstfinanzierungsanteil	über 20 % = gut, 10 bis 20 % = mittel, unter 10 % = schlecht						
Bruttoverschuldungsanteil (BS / LE)	30.0%	30.9%	31.7%	32.9%	37.5%	15.1%	8.4%
Bruttoschulden (BS)	2'303	2'381	2'304	2'453	2'790	1'270	656
Laufender Ertrag (LE)	7'682	7'705	7'267	7'451	7'445	8'408	7'845
Richtwerte Bruttoverschuldungsanteil	< 50 % = sehr gut, 50 bis 100 % = gut, 100 bis 150 % = mittel, 150 bis 200 % = schlecht, > 200% kritisch						

Gestuffer Erfolgsausweis		Rechnung 2020	Budget 2020	Rechnung 2019
		Betrag	Betrag	Betrag
	Betrieblicher Aufwand	-999'827.31	-1'075'083.00	-1'013'219.37
30	Personalaufwand	-663'490.50	-688'778.00	-651'572.65
31	Sach- und übriger Aufwand	-200'734.59	-229'405.00	-210'066.75
33	Abschreibungen			
35	Einlagen			
36	Transferaufwand	-135'602.22	-156'900.00	-151'579.97
37	Durchlaufende Beiträge			
	Betrieblicher Ertrag	842'665.78	869'883.00	889'454.86
40	Fiskalertrag	723'971.70	740'000.00	758'077.35
41	Regalien und Konzessionen			
42	Entgelte	26'271.80	22'000.00	21'866.30
43	Verschiedene Erträge			
45	Entnahmen Fonds	119.15	120.00	119.15
46	Transferertrag	92'303.13	107'763.00	109'392.06
47	Durchlaufende Beiträge			
	Ergebnis aus betrieblicher Tätigkeit	-157'161.53	-205'200.00	-123'764.51
34	Finanzaufwand	-2.00		-69.25
44	Finanzertrag	60'657.15	63'500.00	65'219.05
	Ergebnis aus Finanzierung	60'655.15	63'500.00	65'149.80
	Operatives Ergebnis	-96'506.38	-141'700.00	-58'614.71
38	Ausserordentlicher Aufwand			
48	Ausserordentlicher Ertrag			
	Ausserordentliches Ergebnis			
	Gesamtergebnis Erfolgsrechnung	-96'506.38	-141'700.00	-58'614.71

Funktionale Gliederung		Rechnung 2020		Budget 2020		Rechnung 2019	
		Aufwand	Ertrag	Aufwand	Ertrag	Aufwand	Ertrag
0	ALLGEMEINE VERWALTUNG	288'173.68	60'319.15	298'850.00	62'800.00	294'196.57	63'079.05
	<i>Nettoergebnis</i>		<i>227'854.53</i>		<i>236'050.00</i>		<i>231'117.52</i>
01	Legislative und Exekutive	90'401.00		98'200.00		92'233.90	
	<i>Nettoergebnis</i>		<i>90'401.00</i>		<i>98'200.00</i>		<i>92'233.90</i>
011	Legislative	6'900.05		5'100.00		4'472.45	
	<i>Nettoergebnis</i>		<i>6'900.05</i>		<i>5'100.00</i>		<i>4'472.45</i>
0110	Legislative	6'900.05		5'100.00		4'472.45	
3000.10	Sitzungsgelder Finanzkommission	660.00		600.00		600.00	
3632.10	Beitrag an Politische Gemeinde/Druck und Versand Botschaft	6'240.05		4'500.00		3'872.45	
012	Exekutive	83'500.95		93'100.00		87'761.45	
	<i>Nettoergebnis</i>		<i>83'500.95</i>		<i>93'100.00</i>		<i>87'761.45</i>
0120	Exekutive	83'500.95		93'100.00		87'761.45	
3000.10	Grundgehälter Kirchenrat	20'000.00		20'700.00		20'700.00	
3000.20	Kommissions- und Sitzungsgelder	9'260.00		10'500.00		9'280.00	
3050.00	AG-Beiträge AHV, IV, EO, ALV, Verwaltungskosten	988.65		1'250.00		930.60	
3053.00	AG-Beiträge an Unfallversicherungen	122.20		150.00		118.10	
3054.00	AG-Beiträge an Familienzulagekassen	225.00		200.00		216.25	
3055.00	AG-Beiträge an Krankentaggeldversicherungen	283.10		50.00		7.75	
3099.00	Übriger Personalaufwand	1'528.60		1'500.00		943.90	
3170.10	Reise- und Spesenentschädigung Rat	962.50		1'000.00		1'000.00	
3199.00	Übriger Betriebsaufwand	550.00		1'000.00		1'000.00	
3199.10	Empfänge und Anlässe	6'759.00		12'500.00		14'238.85	
3199.20	Repräsentationen, Ehrengaben, Geschenke	1'861.90		1'750.00		376.00	
3636.10	Beiträge an standes,- wohltätige und kulturelle Vereine	11'400.00		12'000.00		9'450.00	
3636.20	Beiträge an Hilfsorganisationen	23'560.00		23'500.00		23'500.00	

Funktionale Gliederung		Rechnung 2020		Budget 2020		Rechnung 2019	
		Aufwand	Ertrag	Aufwand	Ertrag	Aufwand	Ertrag
3636.30	Beitrag Verein Kapuzinerkirche	2'000.00		2'000.00		2'000.00	
3636.40	Beitrag zur Erhaltung einheimischer kirchlicher Kulturgüter			1'000.00			
3638.00	Beiträge für Missionen	4'000.00		4'000.00		4'000.00	
02	Allgemeine Dienste	197'772.68	60'319.15	200'650.00	62'800.00	201'962.67	63'079.05
	<i>Nettoergebnis</i>		<i>137'453.53</i>		<i>137'850.00</i>		<i>138'883.62</i>
022	Übrige allgemeine Dienste	132'182.02	360.00	147'050.00	300.00	149'143.52	360.00
	<i>Nettoergebnis</i>		<i>131'822.02</i>		<i>146'750.00</i>		<i>148'783.52</i>
0220	Übrige allgemeine Dienste	132'182.02	360.00	147'050.00	300.00	149'143.52	360.00
3010.00	Löhne des Verwaltungs- und Betriebspersonals	43'810.00		43'800.00		39'730.00	
3050.00	AG-Beiträge AHV, IV, EO, ALV, Verwaltungskosten	2'878.85		3'700.00		2'525.95	
3052.00	AG-Beiträge an andere Pensionskassen	3'885.00		4'250.00		3'617.40	
3053.00	AG-Beiträge an Unfallversicherungen	473.20		450.00		412.00	
3054.00	AG-Beiträge an Familienzulagekassen	657.15		650.00		586.95	
3055.00	AG-Beiträge an Krankentaggeldversicherungen	422.80		450.00		377.65	
3090.00	Aus- und Weiterbildung des Personals	538.50					
3100.00	Büromaterial	2'953.00		3'350.00		2'124.30	
3102.00	Drucksachen, Publikationen	232.70		300.00		207.05	
3102.10	Pfarreiblatt	14'358.60		15'000.00		13'404.55	
3110.00	Büromaschinen und -geräte	1'563.75		3'000.00			
3113.00	Hardware					5'641.40	
3130.10	Telefonkosten	3'973.00		3'500.00		3'403.50	
3130.20	Porti	696.55		800.00		659.90	
3130.30	Bank- und Postcheckspesen	175.55		250.00		225.50	
3134.00	Sachversicherungsprämien			300.00		285.60	
3153.00	Informatik-Unterhalt (Hardware)	1'294.10		1'500.00		1'475.60	
3161.00	Mieten, Benützungskosten Anlagen	1'770.60		2'000.00		1'770.60	
3612.10	Beitrag an Oekumenischen Kirchgemeinerverband	47'498.67		58'750.00		67'695.57	

Funktionale Gliederung		Rechnung 2020		Budget 2020		Rechnung 2019	
		Aufwand	Ertrag	Aufwand	Ertrag	Aufwand	Ertrag
3632.00	Beiträge an Gemeinden und Gemeindezweckverbände	5'000.00		5'000.00		5'000.00	
4612.10	Entschädigung Pfarreiblatt		360.00		300.00		360.00
029	Übrige Verwaltungsliegenschaften	65'590.66	59'959.15	53'600.00	62'500.00	52'819.15	62'719.05
	<i>Nettoergebnis</i>		<i>5'631.51</i>	<i>8'900.00</i>		<i>9'899.90</i>	
0290	Übrige Verwaltungsliegenschaften	65'590.66	59'959.15	53'600.00	62'500.00	52'819.15	62'719.05
3010.00	Löhne des Verwaltungs- und Betriebspersonals	7'086.25		6'800.00		7'354.55	
3050.00	AG-Beiträge AHV, IV, EO, ALV, Verwaltungskosten	465.51		550.00		474.70	
3053.00	AG-Beiträge an Unfallversicherungen	29.10		50.00		30.00	
3054.00	AG-Beiträge an Familienzulagekassen	106.35		100.00		110.35	
3055.00	AG-Beiträge an Krankentaggeldversicherungen	68.35		50.00		71.05	
3101.00	Betriebs-, Verbrauchsmaterial	3'217.20		3'600.00		2'047.10	
3111.00	Maschinen, Geräte und Fahrzeuge	3'570.30					
3120.10	Strom, Heizmaterial, Wasser und Kehrrichtabfuhr	15'726.15		17'000.00		16'530.30	
3132.00	Honorare externe Berater, Gutachter, Fachexperten etc.	269.25					
3134.00	Sachversicherungsprämien	10'284.55		9'100.00		9'200.65	
3140.00	Unterhalt an Grundstücken	3'987.60					
3144.10	Unterhalt Kirche	6'917.20		4'400.00		8'521.70	
3144.20	Unterhalt Pfarrhaus	8'467.15		5'500.00		2'257.60	
3151.00	Unterhalt Maschinen, Geräte, Fahrzeuge	1'240.10		2'200.00		2'065.55	
3660.00	Planmässige Abschreibungen Investitionsbeiträge	4'155.60		4'250.00		4'155.60	
4470.10	Mietzinsen		52'800.00		55'600.00		55'615.60
4470.20	Nebenkosten		7'159.15		6'900.00		7'103.45
3	KULTUR, SPORT UND FREIZEIT, KIRCHE	627'004.18	53'426.03	672'150.00	59'300.00	627'502.64	67'230.75
	<i>Nettoergebnis</i>		<i>573'578.15</i>		<i>612'850.00</i>		<i>560'271.89</i>
35	Kirchen und religiöse Angelegenheiten	627'004.18	53'426.03	672'150.00	59'300.00	627'502.64	67'230.75

Funktionale Gliederung		Rechnung 2020		Budget 2020		Rechnung 2019	
		Aufwand	Ertrag	Aufwand	Ertrag	Aufwand	Ertrag
	<i>Nettoergebnis</i>		573'578.15		612'850.00		560'271.89
350	Kirchen und religiöse Angelegenheiten	627'004.18	53'426.03	672'150.00	59'300.00	627'502.64	67'230.75
	<i>Nettoergebnis</i>		573'578.15		612'850.00		560'271.89
3500	Kirchen und religiöse Angelegenheiten	627'004.18	53'426.03	672'150.00	59'300.00	627'502.64	67'230.75
3010.00	Löhne des Verwaltungs- und Betriebspersonals	471'500.25		473'500.00		472'908.35	
3010.90	Rückerstattung Sozialversicherungen					-8'839.70	
3030.00	Temporäre Arbeitskräfte	3'606.00		3'200.00		2'530.00	
3049.10	Familien- und Geburtszulagen	1'985.00		2'000.00		1'920.00	
3050.00	AG-Beiträge AHV, IV, EO, ALV, Verwaltungskosten	28'705.24		38'050.00		28'285.65	
3052.00	AG-Beiträge an andere Pensionskassen	41'405.85		45'650.00		40'617.20	
3053.00	AG-Beiträge an Unfallversicherungen	4'784.65		4'600.00		4'513.70	
3054.00	AG-Beiträge an Familienzulagekassen	6'554.60		6'800.00		6'596.75	
3055.00	AG-Beiträge an Krankentaggeldversicherungen	3'108.60		3'150.00		2'978.90	
3090.00	Aus- und Weiterbildung des Personals	1'860.00		7'000.00		2'457.40	
3091.00	Personalwerbung					1'381.60	
3099.00	Übriger Personalaufwand	613.80		2'500.00		2'051.80	
3100.00	Büromaterial	465.05		400.00		235.70	
3101.10	Kultusausgaben	3'553.81		4'000.00		2'788.80	
3103.00	Fachliteratur, Zeitschriften	2'158.38		1'800.00		2'220.19	
3103.10	Musikalien	84.25		1'000.00		39.20	
3104.20	Firmung	3'861.35		10'000.00		4'925.85	
3104.30	Erstkommunion	2'142.25		4'500.00		2'875.35	
3109.10	Auslagen für Betreuung von Jugendlichen und Erwachsenen	3'141.85		15'000.00		11'438.35	
3110.10	Anschaffungen von Paramenten	568.10		500.00			
3130.00	Dienstleistungen Dritter	23'519.00		24'200.00		23'933.00	
3130.10	Pfarreientwicklung	1'758.50		4'500.00		3'727.55	
3132.00	Honorare externe Berater, Gutachter, Fachexperten etc.	4'155.25					

Funktionale Gliederung		Rechnung 2020		Budget 2020		Rechnung 2019	
		Aufwand	Ertrag	Aufwand	Ertrag	Aufwand	Ertrag
3151.00	Unterhalt Liturgische Geräte	925.00					
3170.00	Reisekosten und Spesen	3'668.00		4'400.00		3'617.80	
3632.21	Beiträge an andere Kirchgemeinden für Religionsunterricht	6'879.40		6'900.00		6'799.20	
3636.00	Beiträge an private Organisationen ohne Erwerbszweck			2'500.00		2'500.00	
3636.10	Seelsorge Kloster St. Klara	6'000.00		6'000.00		5'000.00	
4290.00	Seelsorge-Kostenanteil Kehrsiten				2'000.00		600.00
4612.00	Erstattung Seelsorge anderer Kirchgemeinden		2'160.40				3'773.60
4612.10	Vergütung anderer Kirchengemeinden für Religionsunterricht		14'331.48		17'300.00		13'391.30
4612.20	Entschädigung Oekumenischer Kirchgemeindevorband für Sakristanentschädigung		36'934.15		40'000.00		49'465.85
7	UMWELTSCHUTZ UND RAUMORDNUNG <i>Nettoergebnis</i>	61'499.60	61'499.60	69'583.00	69'583.00	55'962.11	55'962.11
77	Übriger Umweltschutz <i>Nettoergebnis</i>	61'499.60	61'499.60	69'583.00	69'583.00	55'962.11	55'962.11
771	Friedhof und Bestattung <i>Nettoergebnis</i>	61'499.60	61'499.60	69'583.00	69'583.00	55'962.11	55'962.11
7710	Friedhof und Bestattung	61'499.60	61'499.60	69'583.00	69'583.00	55'962.11	55'962.11
3000.10	Sitzungsgelder	520.00		1'000.00		620.00	
3010.00	Löhne des Verwaltungs- und Betriebspersonals	4'800.00		4'800.00		4'800.00	
3053.00	AG-Beiträge an Unfallversicherungen	19.70		12.00		19.50	
3055.00	AG-Beiträge an Krankentaggeldversicherungen	28.20		16.00		28.20	
3099.00	Übriger Personalaufwand	510.00		700.00		616.10	
3101.00	Betriebs-, Verbrauchsmaterial	172.15		250.00		570.06	
3102.00	Drucksachen, Publikationen	181.20		500.00		57.90	
3120.00	Ver- und Entsorgung	3'596.95		5'500.00		3'446.60	

Funktionale Gliederung		Rechnung 2020		Budget 2020		Rechnung 2019	
		Aufwand	Ertrag	Aufwand	Ertrag	Aufwand	Ertrag
3130.00	Dienstleistungen Dritter	15'238.80		17'500.00		15'160.05	
3130.10	Telefon	360.00		360.00		360.00	
3130.20	Porti	70.00		200.00		40.00	
3130.30	Bank- und Postcheckspesen	47.25		100.00		43.05	
3134.00	Sachversicherungsprämien	727.25		600.00		425.45	
3170.00	Spesen	147.00		150.00		107.00	
3199.00	Unterhalt Friedhofanlage	35'081.10		37'895.00		29'668.20	
4240.10	Grabplatzmieten		8'860.00		8'000.00		6'080.00
4260.10	Vergütungen an Grabunterhalt		14'600.00		12'000.00		8'000.00
4501.10	Entnahme aus Grabunterhaltsfonds		119.15		120.00		119.15
4612.10	Kostenübernahme Politische Gemeinde		37'920.45		49'463.00		41'762.96
9	FINANZEN UND STEUERN	23'151.85	728'078.15	34'500.00	741'700.00	35'627.30	768'402.00
	<i>Nettoergebnis</i>	<i>704'926.30</i>		<i>707'200.00</i>		<i>732'774.70</i>	
91	Steuern	23'151.85	727'388.00	30'000.00	741'000.00	35'627.30	767'652.70
	<i>Nettoergebnis</i>	<i>704'236.15</i>		<i>711'000.00</i>		<i>732'025.40</i>	
910	Steuern	23'151.85	727'388.00	30'000.00	741'000.00	35'627.30	767'652.70
	<i>Nettoergebnis</i>	<i>704'236.15</i>		<i>711'000.00</i>		<i>732'025.40</i>	
9100	Steuern	23'151.85	727'388.00	30'000.00	741'000.00	35'627.30	767'652.70
3180.00	Wertberichtigungen auf Forderungen	1'000.00				14'000.00	
3181.00	Tatsächliche Forderungsverluste	3'281.35		8'000.00		3'950.90	
3499.10	Vergütungszinsen / Zins auf Steuerrückstellungen	2.00				69.25	
3611.10	Entschädigungen an Kanton für Steuerverwaltungskosten	18'868.50		22'000.00		17'607.15	
4000.00	Einkommenssteuern natürliche Personen		608'245.40		630'000.00		619'738.25
4001.00	Vermögenssteuer natürliche Personen		61'972.10		60'000.00		75'403.20
4002.00	Quellensteuer natürliche Personen		53'754.20		50'000.00		62'935.90
4270.00	Bussen		2'304.90				2'539.05
4290.10	abgeschriebene Forderungen		506.90				4'647.25

Funktionale Gliederung		Rechnung 2020		Budget 2020		Rechnung 2019	
		Aufwand	Ertrag	Aufwand	Ertrag	Aufwand	Ertrag
4401.00	Zinsen Forderungen und Kontokorrente		604.50		1'000.00		2'389.05
93	Finanz- und Lastenausgleich		332.00	4'500.00			
	<i>Nettoergebnis</i>	332.00			4'500.00		
930	Finanz- und Lastenausgleich		332.00	4'500.00			
	<i>Nettoergebnis</i>	332.00			4'500.00		
9300	Finanz- und Lastenausgleich		332.00	4'500.00			
3621.50	Vertikaler Finanzausgleich von Gemeinde an Kanton			4'500.00			
4621.00	von Landeskirche		332.00				
96	Vermögens- und Schuldenverwaltung		93.50				110.95
	<i>Nettoergebnis</i>	93.50				110.95	
961	Zinsen		93.50				110.95
	<i>Nettoergebnis</i>	93.50				110.95	
9610	Zinsen		93.50				110.95
4400.00	Zinsen flüssige Mittel		93.50				110.95
97	Rückverteilungen		264.65		700.00		638.35
	<i>Nettoergebnis</i>	264.65		700.00		638.35	
971	Rückverteilung aus CO2-Abgabe		264.65		700.00		638.35
	<i>Nettoergebnis</i>	264.65		700.00		638.35	
9710	Rückverteilung aus CO2-Abgabe		264.65		700.00		638.35
4690.10	Rückverteilungen CO2-Abgabe		264.65		700.00		638.35
		999'829.31	903'322.93	1'075'083.00	933'383.00	1'013'288.62	954'673.91
	Gesamtergebnis		96'506.38		141'700.00		58'614.71
		999'829.31	999'829.31	1'075'083.00	1'075'083.00	1'013'288.62	1'013'288.62

Artengliederung		Rechnung 2020		Budget 2020		Rechnung 2019	
		Aufwand	Ertrag	Aufwand	Ertrag	Aufwand	Ertrag
3	Aufwand	999'829.31		1'075'083.00		1'013'288.62	
30	Personalaufwand	663'490.50		688'778.00		651'572.65	
300	Behörden, Kommissionen und Richter	30'440.00		32'800.00		31'200.00	
3000	Löhne Behörden, Richter und Richterinnen	30'440.00		32'800.00		31'200.00	
3000.10	Sitzungsgelder	21'180.00		22'300.00		21'920.00	
3000.20	Sitzungsgelder Kommissionen	9'260.00		10'500.00		9'280.00	
301	Löhne des Verwaltungs- und Betriebspersonals	527'196.50		528'900.00		515'953.20	
3010	Löhne des Verwaltungs- und Betriebspersonals	527'196.50		528'900.00		515'953.20	
3010.00	Löhne des Verwaltungs- und Betriebspersonals	527'196.50		528'900.00		524'792.90	
3010.90	Rückerstattung Sozialversicherungen					-8'839.70	
303	Temporäre Arbeitskräfte	3'606.00		3'200.00		2'530.00	
3030	Löhne Behörden, Richter und Richterinnen	3'606.00		3'200.00		2'530.00	
3030.00	Temporäre Arbeitskräfte	3'606.00		3'200.00		2'530.00	
304	Zulagen	1'985.00		2'000.00		1'920.00	
3049	Übrige Zulagen	1'985.00		2'000.00		1'920.00	
3049.10	Familien- und Geburtszulagen	1'985.00		2'000.00		1'920.00	
305	Arbeitgeberbeiträge	95'212.10		110'178.00		92'518.65	
3050	AG-Beiträge AHV, IV, EO, ALV, Verwaltungskosten	33'038.25		43'550.00		32'216.90	
3050.00	AG-Beiträge AHV, IV, EO, ALV, Verwaltungskosten	33'038.25		43'550.00		32'216.90	

Artengliederung		Rechnung 2020		Budget 2020		Rechnung 2019	
		Aufwand	Ertrag	Aufwand	Ertrag	Aufwand	Ertrag
3052	AG-Beiträge an andere Pensionskassen	45'290.85		49'900.00		44'234.60	
3052.00	AG-Beiträge an andere Pensionskassen	45'290.85		49'900.00		44'234.60	
3053	AG-Beiträge an Unfallversicherungen	5'428.85		5'262.00		5'093.30	
3053.00	AG-Beiträge an Unfallversicherungen	5'428.85		5'262.00		5'093.30	
3054	AG-Beiträge an Familienzulagekassen	7'543.10		7'750.00		7'510.30	
3054.00	AG-Beiträge an Familienzulagekassen	7'543.10		7'750.00		7'510.30	
3055	AG-Beiträge an Krankentaggeldversicherungen	3'911.05		3'716.00		3'463.55	
3055.00	AG-Beiträge an Krankentaggeldversicherungen	3'911.05		3'716.00		3'463.55	
309	Übriger Personalaufwand	5'050.90		11'700.00		7'450.80	
3090	Aus- und Weiterbildung des Personals	2'398.50		7'000.00		2'457.40	
3090.00	Aus- und Weiterbildung des Personals	2'398.50		7'000.00		2'457.40	
3091	Personalwerbung					1'381.60	
3091.00	Personalwerbung					1'381.60	
3099	Übriger Personalaufwand	2'652.40		4'700.00		3'611.80	
3099.00	Übriger Personalaufwand	2'652.40		4'700.00		3'611.80	
31	Sach- und Übriger Betriebsaufwand	200'734.59		229'405.00		210'066.75	
310	Material- und Warenaufwand	36'521.79		59'700.00		42'934.40	
3100	Büromaterial	3'418.05		3'750.00		2'360.00	
3100.00	Büromaterial	3'418.05		3'750.00		2'360.00	
3101	Betriebs-, Verbrauchsmaterial	6'943.16		7'850.00		5'405.96	

Artengliederung		Rechnung 2020		Budget 2020		Rechnung 2019	
		Aufwand	Ertrag	Aufwand	Ertrag	Aufwand	Ertrag
3101.00	Betriebs-, Verbrauchsmaterial	3'389.35		3'850.00		2'617.16	
3101.10	Kultusausgaben (Blumen Schmuck, Messwein etc.)	3'553.81		4'000.00		2'788.80	
3102	Drucksachen, Publikationen	14'772.50		15'800.00		13'669.50	
3102.00	Drucksachen, Publikationen	413.90		800.00		264.95	
3102.10	Pfarreiblatt	14'358.60		15'000.00		13'404.55	
3103	Fachliteratur, Zeitschriften	2'242.63		2'800.00		2'259.39	
3103.00	Fachliteratur, Zeitschriften	2'158.38		1'800.00		2'220.19	
3103.10	Musikalien	84.25		1'000.00		39.20	
3104	Lehrmittel	6'003.60		14'500.00		7'801.20	
3104.20	Firmung	3'861.35		10'000.00		4'925.85	
3104.30	Erstkommunion	2'142.25		4'500.00		2'875.35	
3109	Übriger Material- und Warenaufwand	3'141.85		15'000.00		11'438.35	
3109.10	Auslagen für Betreuung von Jugendlichen und Erwachsenen	3'141.85		15'000.00		11'438.35	
311	Nicht aktivierbare Anlagen	5'702.15		3'500.00		5'641.40	
3110	Büromaschinen und -geräte	2'131.85		3'500.00			
3110.00	Büromaschinen und -geräte	1'563.75		3'000.00			
3110.10	Anschaffungen von Paramenten	568.10		500.00			
3111	Maschinen, Geräte und Fahrzeuge	3'570.30					
3111.00	Maschinen, Geräte und Fahrzeuge	3'570.30					
3113	Hardware					5'641.40	
3113.00	Hardware					5'641.40	

Artengliederung		Rechnung 2020		Budget 2020		Rechnung 2019	
		Aufwand	Ertrag	Aufwand	Ertrag	Aufwand	Ertrag
312	Ver- und Entsorgung	19'323.10		22'500.00		19'976.90	
3120	Ver- und Entsorgung	19'323.10		22'500.00		19'976.90	
3120.00	Ver- und Entsorgung	3'596.95		5'500.00		3'446.60	
3120.10	Strom, Heizmaterial, Wasser und Kehrriechtabfuhr	15'726.15		17'000.00		16'530.30	
313	Dienstleistungen und Honorare	61'274.95		61'410.00		57'464.25	
3130	Dienstleistungen Dritter	45'838.65		51'410.00		47'552.55	
3130.00	Dienstleistungen Dritter	38'757.80		41'700.00		39'093.05	
3130.10	Telefonkosten	6'091.50		8'360.00		7'491.05	
3130.20	Porti	766.55		1'000.00		699.90	
3130.30	Bank- und Postcheckspesen	222.80		350.00		268.55	
3132	Honorare externe Berater, Gutachter, Fachexperten etc.	4'424.50					
3132.00	Honorare externe Berater, Gutachter, Fachexperten etc.	4'424.50					
3134	Sachversicherungsprämien	11'011.80		10'000.00		9'911.70	
3134.00	Sachversicherungsprämien	11'011.80		10'000.00		9'911.70	
314	Baulicher Unterhalt	19'371.95		9'900.00		10'779.30	
3140	Unterhalt an Grundstücken	3'987.60					
3140.00	Unterhalt an Grundstücken	3'987.60					
3144	Unterhalt Hochbauten, Gebäude	15'384.35		9'900.00		10'779.30	
3144.10	Unterhalt Kirche	6'917.20		4'400.00		8'521.70	
3144.20	Unterhalt Pfarrhaus	8'467.15		5'500.00		2'257.60	

Artengliederung		Rechnung 2020		Budget 2020		Rechnung 2019	
		Aufwand	Ertrag	Aufwand	Ertrag	Aufwand	Ertrag
315	Unterhalt Mobilien und immaterielle Anlagen	3'459.20		3'700.00		3'541.15	
3151	Unterhalt Maschinen, Geräte, Fahrzeuge	2'165.10		2'200.00		2'065.55	
3151.00	Unterhalt Maschinen, Geräte, Fahrzeuge	2'165.10		2'200.00		2'065.55	
3153	Informatik-Unterhalt (Hardware)	1'294.10		1'500.00		1'475.60	
3153.00	Informatik-Unterhalt (Hardware)	1'294.10		1'500.00		1'475.60	
316	Mieten, Leasing, Pachten, Benützungsgebühren	1'770.60		2'000.00		1'770.60	
3161	Mieten, Benützungskosten Anlagen	1'770.60		2'000.00		1'770.60	
3161.00	Mieten, Benützungskosten Anlagen	1'770.60		2'000.00		1'770.60	
317	Spesenentschädigungen	4'777.50		5'550.00		4'724.80	
3170	Reisekosten und Spesen	4'777.50		5'550.00		4'724.80	
3170.00	Reisekosten und Spesen	3'815.00		4'550.00		3'724.80	
3170.10	Reise- und Spesenentschädigung Rat	962.50		1'000.00		1'000.00	
318	Wertberichtigungen auf Forderungen	4'281.35		8'000.00		17'950.90	
3180	Wertberichtigungen auf Forderungen	1'000.00				14'000.00	
3180.00	Wertberichtigungen auf Forderungen	1'000.00				14'000.00	
3181	Tatsächliche Forderungsverluste	3'281.35		8'000.00		3'950.90	
3181.00	Tatsächliche Forderungsverluste	3'281.35		8'000.00		3'950.90	
319	Verschiedener Betriebsaufwand	44'252.00		53'145.00		45'283.05	
3199	Übriger Betriebsaufwand	44'252.00		53'145.00		45'283.05	
3199.00	Übriger Betriebsaufwand	35'631.10		38'895.00		30'668.20	

Artengliederung		Rechnung 2020		Budget 2020		Rechnung 2019	
		Aufwand	Ertrag	Aufwand	Ertrag	Aufwand	Ertrag
3199.10	Empfänge und Anlässe	6'759.00		12'500.00		14'238.85	
3199.20	Repräsentationen, Ehrengaben, Geschenke	1'861.90		1'750.00		376.00	
34	Finanzaufwand	2.00				69.25	
349	Verschiedener Finanzaufwand	2.00				69.25	
3499	Übriger Finanzaufwand	2.00				69.25	
3499.10	Vergütungszinsen / Zins auf Steuerrückstellungen	2.00				69.25	
36	Transferaufwand	135'602.22		156'900.00		151'579.97	
361	Entschädigungen an Gemeinwesen	66'367.17		80'750.00		85'302.72	
3611	Entschädigungen an Kantone und Konkordate	18'868.50		22'000.00		17'607.15	
3611.10	Entschädigungen an Kanton für Steuerverwaltungskosten	18'868.50		22'000.00		17'607.15	
3612	Entschädigungen an Gemeinden und Gemeindezweckverbände	47'498.67		58'750.00		67'695.57	
3612.10	Beitrag an Oekumenischen Kirchgemeindeverband	47'498.67		58'750.00		67'695.57	
362	Finanz- und Lastenausgleich			4'500.00			
3621	an Kantone und Konkordate			4'500.00			
3621.50	Vertikaler Finanzausgleich von Gemeinde an Kanton			4'500.00			
363	Beiträge an Gemeinwesen und Dritte	65'079.45		67'400.00		62'121.65	
3632	Beiträge an Gemeinden und Gemeindezweckverbände	18'119.45		16'400.00		15'671.65	

Artengliederung		Rechnung 2020		Budget 2020		Rechnung 2019	
		Aufwand	Ertrag	Aufwand	Ertrag	Aufwand	Ertrag
3632.00	Beiträge an Gemeinden und Gemeindezweckverbände	5'000.00		5'000.00		5'000.00	
3632.10	Beitrag an Politische Gemeinde/Druck und Versand Botschaft	6'240.05		4'500.00		3'872.45	
3632.21	Beiträge an andere Kirchgemeinden für Religionsunterricht	6'879.40		6'900.00		6'799.20	
3636	Beiträge an private Organisationen ohne Erwerbszweck	42'960.00		47'000.00		42'450.00	
3636.00	Beiträge an private Organisationen ohne Erwerbszweck			2'500.00		2'500.00	
3636.10	Beiträge an standes,- wohlthätige und kulturelle Vereine	17'400.00		18'000.00		14'450.00	
3636.20	Beiträge an Hilfsorganisationen	23'560.00		23'500.00		23'500.00	
3636.30	Beitrag Verein Kapuzinerkirche	2'000.00		2'000.00		2'000.00	
3636.40	Beitrag zur Erhaltung einheimischer kirchlicher Kulturgüter			1'000.00			
3638	Beiträge an das Ausland	4'000.00		4'000.00		4'000.00	
3638.00	Beiträge an das Ausland	4'000.00		4'000.00		4'000.00	
366	Abschreibungen Investitionsbeiträge	4'155.60		4'250.00		4'155.60	
3660	Planmässige Abschreibungen Investitionsbeiträge	4'155.60		4'250.00		4'155.60	
3660.00	Planmässige Abschreibungen Investitionsbeiträge	4'155.60		4'250.00		4'155.60	
4	Ertrag		903'322.93		933'383.00		954'673.91
40	Fiskalertrag		723'971.70		740'000.00		758'077.35
400	Direkte Steuern natürliche Personen		723'971.70		740'000.00		758'077.35

Artengliederung		Rechnung 2020		Budget 2020		Rechnung 2019	
		Aufwand	Ertrag	Aufwand	Ertrag	Aufwand	Ertrag
4000	Einkommenssteuern natürliche Personen		608'245.40		630'000.00		619'738.25
4000.00	Einkommenssteuern natürliche Personen		608'245.40		630'000.00		619'738.25
4001	Vermögenssteuer natürliche Personen		61'972.10		60'000.00		75'403.20
4001.00	Vermögenssteuer natürliche Personen		61'972.10		60'000.00		75'403.20
4002	Quellensteuer natürliche Personen		53'754.20		50'000.00		62'935.90
4002.00	Quellensteuer natürliche Personen		53'754.20		50'000.00		62'935.90
42	Entgelte		26'271.80		22'000.00		21'866.30
424	Benützungsgebühren und Dienstleistungen		8'860.00		8'000.00		6'080.00
4240	Benützungsgebühren und Dienstleistungen		8'860.00		8'000.00		6'080.00
4240.10	Grabplatzmieten		8'860.00		8'000.00		6'080.00
426	Rückerstattungen		14'600.00		12'000.00		8'000.00
4260	Rückerstattungen Dritter		14'600.00		12'000.00		8'000.00
4260.10	Vergütungen an Grabunterhalt		14'600.00		12'000.00		8'000.00
427	Bussen		2'304.90				2'539.05
4270	Bussen		2'304.90				2'539.05
4270.00	Bussen		2'304.90				2'539.05
429	Übrige Entgelte		506.90		2'000.00		5'247.25
4290	Übrige Entgelte		506.90		2'000.00		5'247.25
4290.00	Übrige Entgelte				2'000.00		600.00
4290.10	abgeschriebene Forderungen		506.90				4'647.25

Artengliederung		Rechnung 2020		Budget 2020		Rechnung 2019	
		Aufwand	Ertrag	Aufwand	Ertrag	Aufwand	Ertrag
44	Finanzertrag		60'657.15		63'500.00		65'219.05
440	Zinsertrag		698.00		1'000.00		2'500.00
4400	Zinsen flüssige Mittel		93.50				110.95
4400.00	Zinsen flüssige Mittel		93.50				110.95
4401	Zinsen Forderungen und Kontokorrente		604.50		1'000.00		2'389.05
4401.00	Zinsen Forderungen und Kontokorrente		604.50		1'000.00		2'389.05
447	Liegenschaftenertrag VV		59'959.15		62'500.00		62'719.05
4470	Pacht- und Mietzinse Liegenschaften VV		59'959.15		62'500.00		62'719.05
4470.10	Mieten		52'800.00		55'600.00		55'615.60
4470.20	Nebenkosten		7'159.15		6'900.00		7'103.45
45	Entnahmen aus Fonds und Spezialfinanzierungen		119.15		120.00		119.15
450	Entnahmen aus Fonds und Spezialfinanzierungen im Fremdkapital		119.15		120.00		119.15
4501	Entnahmen aus Fonds des FK		119.15		120.00		119.15
4501.10	Entnahme aus Grabunterhaltsfonds		119.15		120.00		119.15
46	Transferertrag		92'303.13		107'763.00		109'392.06
461	Entschädigungen von Gemeinwesen		91'706.48		107'063.00		108'753.71
4612	Entschädigungen von Gemeinden und Gemeindezweckverbänden		91'706.48		107'063.00		108'753.71

Artengliederung	Rechnung 2020		Budget 2020		Rechnung 2019	
	Aufwand	Ertrag	Aufwand	Ertrag	Aufwand	Ertrag
4612.00 Entschädigungen von Gemeinden und Gemeindezweckverbänden		2'160.40				3'773.60
4612.10 Entschädigung Pfarreiblatt		52'611.93		67'063.00		55'514.26
4612.20 Entschädigung Oekumenischer Kirchenverband für Sakristanentschädigung		36'934.15		40'000.00		49'465.85
462 Finanz- und Lastenausgleich		332.00				
4621 von Kantonen und Konkordaten		332.00				
4621.00 von Kantonen und Konkordaten		332.00				
469 Verschiedener Transferertrag		264.65		700.00		638.35
4690 Übriger Transferertrag		264.65		700.00		638.35
4690.10 Rückverteilungen CO2-Abgabe		264.65		700.00		638.35
	999'829.31	903'322.93	1'075'083.00	933'383.00	1'013'288.62	954'673.91
Gesamtergebnis		96'506.38		141'700.00		58'614.71
	999'829.31	999'829.31	1'075'083.00	1'075'083.00	1'013'288.62	1'013'288.62

		Bilanz 31.12.20	%	Bilanz 31.12.19	%	Zu- / Abnahme	%
1	Aktiven	692'818.64	100.0	777'349.42	100.0	-84'530.78	-10.9
10	Finanzvermögen	601'387.34	86.8	681'762.52	87.7	-80'375.18	-11.8
100	Flüssige Mittel und kurzfristige Geldanlagen	360'253.52	52.0	496'164.28	63.8	-135'910.76	-27.4
1000	Kasse	119.75	0.0	238.15	0.0	-118.40	-49.7
1000.00	Kasse Kirchengemeinde	71.95	0.0	71.95	0.0		
1000.01	Kasse Friedhofverwaltung	47.80	0.0	166.20	0.0	-118.40	-71.2
1002	Bank	360'133.77	52.0	495'926.13	63.8	-135'792.36	-27.4
1002.00	NKB 01-40-000088-10	114'622.08	16.5	241'409.74	31.1	-126'787.66	-52.5
1002.01	NKB 01-40-000040-05	9'335.54	1.3	17'939.19	2.3	-8'603.65	-48.0
1002.02	NKB 01-40-537747-07 (Jugendforum)	2'322.90	0.3	2'817.45	0.4	-494.55	-17.6
1002.03	NKB 01-40-501069-07 (Sparkonto)	233'853.25	33.8	233'759.75	30.1	93.50	0.0
101	Forderungen	142'346.86	20.5	136'005.83	17.5	6'341.03	4.7
1010	Forderungen aus Lieferungen und Leistungen gegenüber Dritten	12'062.43	1.7	11'521.55	1.5	540.88	4.7
1010.00	Forderungen aus Lieferungen und Leistungen gegenüber Dritten	12'062.43	1.7	11'521.55	1.5	540.88	4.7
1011	Kontokorrente mit Dritten	49'435.48	7.1	51'770.28	6.7	-2'334.80	-4.5
1011.00	Kontokorrent Oekumenisches Kirchgemeindehaus	49'435.48	7.1	51'770.28	6.7	-2'334.80	-4.5
1012	Steuerforderungen	79'360.10	11.5	72'714.00	9.4	6'646.10	9.1
1012.00	Steuerforderungen	102'360.10	14.8	94'714.00	12.2	7'646.10	8.1
1012.01	Wertberichtigung Steuerforderungen	-23'000.00	-3.3	-22'000.00	-2.8	-1'000.00	4.5
1019	Übrige Forderungen	1'488.85	0.2			1'488.85	0.0
1019.00	Übrige Forderungen	1'488.85	0.2			1'488.85	0.0
104	Aktive Rechnungsabgrenzungen	98'428.71	14.2	49'115.21	6.3	49'313.50	100.4
1040	Personalaufwand	3'662.70	0.5	72.00	0.0	3'590.70	4'987.1

		Bilanz 31.12.20	%	Bilanz 31.12.19	%	Zu- / Abnahme	%
1040.00	Personalaufwand	3'662.70	0.5	72.00	0.0	3'590.70	4'987.1
1041	Sach- und übriger Betriebsaufwand	25'477.46	3.7	15'076.16	1.9	10'401.30	69.0
1041.00	Sach- und übriger Betriebsaufwand	25'477.46	3.7	15'076.16	1.9	10'401.30	69.0
1042	Steuern	69'288.55	10.0	33'967.05	4.4	35'321.50	104.0
1042.00	Steuern	69'288.55	10.0	33'967.05	4.4	35'321.50	104.0
109	Forderungen gegenüber Spezialfinanzierungen und Fonds im Fremdkapital	358.25	0.1	477.20	0.1	-118.95	-24.9
1091	Forderung gegenüber Fonds im FK	358.25	0.1	477.20	0.1	-118.95	-24.9
1091.01	NKB 01-40-503572-10 (Grabunterhalt Rogger)	358.25	0.1	477.20	0.1	-118.95	-24.9
14	Verwaltungsvermögen	91'431.30	13.2	95'586.90	12.3	-4'155.60	-4.3
140	Sachanlagen	8.00	0.0	8.00	0.0		
1403	Übrige Tiefbauten	3.00	0.0	3.00	0.0		
1403.00	Friedhof mit Umgelände	1.00	0.0	1.00	0.0		
1403.01	Neubau Friedhof-Remise	1.00	0.0	1.00	0.0		
1403.02	Erweiterung Friedhofanlage (Urnenhain)	1.00	0.0	1.00	0.0		
1404	Hochbauten	4.00	0.0	4.00	0.0		
1404.00	Kirche mit Umgelände	1.00	0.0	1.00	0.0		
1404.01	Altes Pfarrhaus	1.00	0.0	1.00	0.0		
1404.02	Neues Pfarrhaus	1.00	0.0	1.00	0.0		
1404.03	Anteil Oekumenisches Kirchgemeindehaus	1.00	0.0	1.00	0.0		
1406	Mobilien	1.00	0.0	1.00	0.0		
1406.00	Orgelneubau	1.00	0.0	1.00	0.0		
146	Investitionsbeiträge	91'423.30	13.2	95'578.90	12.3	-4'155.60	-4.3
1462	Investitionsbeiträge an Gemeinden und Gemeindezweckverbände	91'423.30	13.2	95'578.90	12.3	-4'155.60	-4.3

		Bilanz 31.12.20	%	Bilanz 31.12.19	%	Zu- / Abnahme	%
1462.10	Investitionsbeiträge an Gemeinden und Gemeindezweckverbände	103'890.10	15.0	103'890.10	13.4		
1462.11	Wertberichtigung Investitionsbeiträge an Gemeinden und Gemeindezweckverbände	-12'466.80	-1.8	-8'311.20	-1.1	-4'155.60	50.0
2	Passiven	-789'325.02	100.0	-777'349.42	100.0	-11'975.60	1.5
20	Fremdkapital	-175'207.30	22.2	-163'112.75	21.0	-12'094.55	7.4
200	Total Laufende Verbindlichkeiten	-162'260.85	20.6	-148'214.20	19.1	-14'046.65	9.5
2000	Laufende Verbindlichkeiten aus Lieferungen und Leistungen von Dritten	-49'814.45	6.3	-37'466.30	4.8	-12'348.15	33.0
2000.00	Laufende Verbindlichkeiten aus Lieferungen und Leistungen von Dritten	-49'814.45	6.3	-37'466.30	4.8	-12'348.15	33.0
2002	Steuern	-112'446.40	14.2	-110'747.90	14.2	-1'698.50	1.5
2002.00	Steuern (Guthaben Steuerpflichtige)	-112'446.40	14.2	-110'747.90	14.2	-1'698.50	1.5
201	Kurzfristige Finanzverbindlichkeiten	-12'946.45	1.6	-14'898.55	1.9	1'952.10	-13.1
204	Passive Rechnungsabgrenzung	-12'946.45	1.6	-14'898.55	1.9	1'952.10	-13.1
2040	Personalaufwand	-6'185.60	0.8	-5'781.15	0.7	-404.45	7.0
2040.00	Personalaufwand	-6'185.60	0.8	-5'781.15	0.7	-404.45	7.0
2041	Sach- und übriger Betriebsaufwand	-6'760.85	0.9	-9'117.40	1.2	2'356.55	-25.8
2041.00	Sach- und übriger Betriebsaufwand	-6'760.85	0.9	-9'117.40	1.2	2'356.55	-25.8
29	Eigenkapital	-614'117.72	77.8	-614'236.67	79.0	118.95	0.0
291	Fonds	-358.25	0.0	-477.20	0.1	118.95	-24.9
2910	Fonds im Eigenkapital	-358.25	0.0	-477.20	0.1	118.95	-24.9
2910.01	Grabunterhaltungsfonds (Rogger)	-358.25	0.0	-477.20	0.1	118.95	-24.9
299	Bilanzüberschuss/-fehlbetrag	-613'759.47	77.8	-613'759.47	79.0		

		Bilanz 31.12.20	%	Bilanz 31.12.19	%	Zu- / Abnahme	%
2990	Jahresergebnis			58'614.71	-7.5	-58'614.71	-100.0
2990.00	Jahresergebnis			58'614.71	-7.5	-58'614.71	-100.0
2999	Kumulierte Ergebnisse der Vorjahre	-613'759.47	77.8	-672'374.18	86.5	58'614.71	-8.7
2999.00	Kumulierte Ergebnisse der Vorjahre	-613'759.47	77.8	-672'374.18	86.5	58'614.71	-8.7
Gewinn / Verlust		-96'506.38	0.0			-96'506.38	0.0

Gestuffer Erfolgsausweis		Rechnung 2020	Budget 2020	Rechnung 2019
		Betrag	Betrag	Betrag
	Betrieblicher Aufwand	107'818.85	130'300.00	150'064.13
30	Personalaufwand	14'673.35	17'300.00	15'618.75
31	Sach- und übriger Aufwand	56'211.35	69'000.00	84'979.53
33	Abschreibungen			
35	Einlagen			
36	Transferaufwand	36'934.15	44'000.00	49'465.85
37	Durchlaufende Beiträge			
	Betrieblicher Ertrag	-94'997.35	-117'500.00	-135'391.13
40	Fiskalertrag			
41	Regalien und Konzessionen			
42	Entgelte			
43	Verschiedene Erträge			
45	Entnahmen Fonds			
46	Transferertrag	-94'997.35	-117'500.00	-135'391.13
47	Durchlaufende Beiträge			
	Ergebnis aus betrieblicher Tätigkeit	12'821.50	12'800.00	14'673.00
34	Finanzaufwand			
44	Finanzertrag	-12'821.50	-12'800.00	-14'673.00
	Ergebnis aus Finanzierung	-12'821.50	-12'800.00	-14'673.00
	Operatives Ergebnis			
38	Ausserordentlicher Aufwand			
48	Ausserordentlicher Ertrag			
	Ausserordentliches Ergebnis			
	Gesamtergebnis Erfolgsrechnung			

Funktionale Gliederung		Rechnung 2020		Budget 2020		Rechnung 2019	
		Aufwand	Ertrag	Aufwand	Ertrag	Aufwand	Ertrag
0	ALLGEMEINE VERWALTUNG	70'763.60	12'820.90	85'900.00	12'800.00	99'935.28	14'672.25
	<i>Nettoergebnis</i>		<i>57'942.70</i>		<i>73'100.00</i>		<i>85'263.03</i>
02	Verwaltung	70'763.60	12'820.90	85'900.00	12'800.00	99'935.28	14'672.25
	<i>Nettoergebnis</i>		<i>57'942.70</i>		<i>73'100.00</i>		<i>85'263.03</i>
022	Verwaltung	13'319.55		18'000.00		16'898.08	
	<i>Nettoergebnis</i>		<i>13'319.55</i>		<i>18'000.00</i>		<i>16'898.08</i>
0220	Verwaltung	13'319.55		18'000.00		16'898.08	
3010.00	Funktionsentschädigungen	9'440.00		11'500.00		11'750.00	
3099.00	Übriger Personalaufwand	223.95		200.00			
3100.00	Büromaterial, Drucksachen, Inserate	1'313.40		1'500.00		1'149.43	
3111.00	Anschaffungen Mobiliar, Maschinen, Geräte			300.00			
3130.20	Porti	30.00		100.00		54.40	
3130.30	Bank- und Postcheckspesen	71.70		100.00		93.20	
3134.00	Sachversicherungsprämien	277.10		300.00		277.10	
3170.00	Empfänge und Anlässe	1'481.90		3'500.00		3'169.65	
3199.00	Übriger Betriebsaufwand	481.50		500.00		404.30	
029	Kirchgemeindehaus	57'444.05	12'820.90	67'900.00	12'800.00	83'037.20	14'672.25
	<i>Nettoergebnis</i>		<i>44'623.15</i>		<i>55'100.00</i>		<i>68'364.95</i>
0290	Kirchgemeindehaus	57'444.05	12'820.90	67'900.00	12'800.00	83'037.20	14'672.25
3010.00	Besoldungen Reinigungspersonal	720.00		350.00		320.00	
3010.10	Besoldungen Belegungen	4'000.00		4'500.00		3'200.00	
3050.00	AG-Beiträge AHV, IV, EO, ALV, Verwaltungskosten	189.40		600.00		248.75	
3053.00	AG-Beiträge an Unfall- und Krankenversicherungen	100.00		100.00		100.00	
3099.00	Übriger Personalaufwand			50.00			
3101.00	Reinigungs-, Betriebs und Verbrauchsmaterial	2'934.70		2'500.00		2'655.60	

Funktionale Gliederung		Rechnung 2020		Budget 2020		Rechnung 2019	
		Aufwand	Ertrag	Aufwand	Ertrag	Aufwand	Ertrag
3111.00	Anschaffungen Mobiliar, Maschinen und Geräte	1'028.95		30'000.00		13'569.55	
3120.10	Strom, Heizmaterial, Wasser und Kehrrichtabfuhr	12'734.75		15'000.00		13'489.30	
3130.00	Telefon- und TV-Gebühren	1'404.00		1'500.00		1'339.90	
3134.00	Sachversicherungsprämien	3'341.60		3'200.00		2'881.40	
3144.00	Unterhalt Gebäude und Anlagen	26'986.25		5'000.00		28'708.10	
3151.00	Unterhalt Mobiliar, Maschinen und Geräte	3'888.55		5'000.00		16'492.00	
3199.00	Übriger Betriebsaufwand	115.85		100.00		32.60	
4470.00	Vermietung Lokalitäten		11'580.00		12'000.00		14'600.00
4479.00	Beitrag an Brunnen-Unterhalt		1'240.90		800.00		72.25
3	KIRCHGEMEINDEBETRIEB	37'055.25		44'400.00		50'128.85	
	<i>Nettoergebnis</i>		<i>37'055.25</i>		<i>44'400.00</i>		<i>50'128.85</i>
35	Kirchgemeindebetrieb	37'055.25		44'400.00		50'128.85	
	<i>Nettoergebnis</i>		<i>37'055.25</i>		<i>44'400.00</i>		<i>50'128.85</i>
350	Kirchgemeindebetrieb	37'055.25		44'400.00		50'128.85	
	<i>Nettoergebnis</i>		<i>37'055.25</i>		<i>44'400.00</i>		<i>50'128.85</i>
3500	Kirchgemeindebetrieb	37'055.25		44'400.00		50'128.85	
3101.00	Aufwand Kaffeestube	121.10		400.00		187.00	
3199.00	Übriger Betriebsaufwand, Spenden					476.00	
3632.00	Beitrag an Kath. Kirchgemeinde für Kirchensigrist	36'934.15		44'000.00		49'465.85	
9	FINANZEN		94'997.95		117'500.00		135'391.88
	<i>Nettoergebnis</i>	<i>94'997.95</i>		<i>117'500.00</i>		<i>135'391.88</i>	
95	Beiträge Kirchgemeinden		94'997.35		117'500.00		135'391.13
	<i>Nettoergebnis</i>	<i>94'997.35</i>		<i>117'500.00</i>		<i>135'391.13</i>	
950	Beiträge Kirchgemeinden		94'997.35		117'500.00		135'391.13
	<i>Nettoergebnis</i>	<i>94'997.35</i>		<i>117'500.00</i>		<i>135'391.13</i>	

Funktionale Gliederung		Rechnung 2020		Budget 2020		Rechnung 2019	
		Aufwand	Ertrag	Aufwand	Ertrag	Aufwand	Ertrag
9500	Beiträge Kirchgemeinden		94'997.35		117'500.00		135'391.13
4612.00	Beitrag Katholische Kirchgemeinde		47'498.67		58'750.00		67'695.57
4612.10	Beitrag Evangelisch Reformierte Kirche Nidwalden		47'498.68		58'750.00		67'695.56
96	Vermögens- und Schuldenverwaltung		0.60				0.75
	<i>Nettoergebnis</i>	0.60				0.75	
961	Zinsen		0.60				0.75
	<i>Nettoergebnis</i>	0.60				0.75	
9610	Zinsen		0.60				0.75
4400.00	Zinserträge Bank-Kontokorrente		0.60				0.75
	Gesamtergebnis	107'818.85	107'818.85	130'300.00	130'300.00	150'064.13	150'064.13
		107'818.85	107'818.85	130'300.00	130'300.00	150'064.13	150'064.13

Artengliederung		Rechnung 2020		Budget 2020		Rechnung 2019	
		Aufwand	Ertrag	Aufwand	Ertrag	Aufwand	Ertrag
3	Aufwand	107'818.85		130'300.00		150'064.13	
30	Personalaufwand	14'673.35		17'300.00		15'618.75	
301	Löhne des Verwaltungs- und Betriebspersonals	14'160.00		16'350.00		15'270.00	
3010	Löhne des Verwaltungs- und Betriebspersonals	14'160.00		16'350.00		15'270.00	
3010.00	Löhne des Verwaltungs- und Betriebspersonals	10'160.00		11'850.00		12'070.00	
3010.10	Besoldungen Belegungen	4'000.00		4'500.00		3'200.00	
305	Arbeitgeberbeiträge	289.40		700.00		348.75	
3050	AG-Beiträge AHV, IV, EO, ALV, Verwaltungskosten	189.40		600.00		248.75	
3050.00	AG-Beiträge AHV, IV, EO, ALV, Verwaltungskosten	189.40		600.00		248.75	
3053	AG-Beiträge an Unfallversicherungen	100.00		100.00		100.00	
3053.00	AG-Beiträge an Unfallversicherungen	100.00		100.00		100.00	
309	Übriger Personalaufwand	223.95		250.00			
3099	Übriger Personalaufwand	223.95		250.00			
3099.00	Übriger Personalaufwand	223.95		250.00			
31	Sach- und Übriger Betriebsaufwand	56'211.35		69'000.00		84'979.53	
310	Material- und Warenaufwand	4'369.20		4'400.00		3'992.03	
3100	Büromaterial	1'313.40		1'500.00		1'149.43	
3100.00	Büromaterial	1'313.40		1'500.00		1'149.43	
3101	Betriebs-, Verbrauchsmaterial	3'055.80		2'900.00		2'842.60	

Artengliederung		Rechnung 2020		Budget 2020		Rechnung 2019	
		Aufwand	Ertrag	Aufwand	Ertrag	Aufwand	Ertrag
3101.00	Betriebs-, Verbrauchsmaterial	3'055.80		2'900.00		2'842.60	
311	Nicht aktivierbare Anlagen	1'028.95		30'300.00		13'569.55	
3111	Maschinen, Geräte und Fahrzeuge	1'028.95		30'300.00		13'569.55	
3111.00	Maschinen, Geräte und Fahrzeuge	1'028.95		30'300.00		13'569.55	
312	Ver- und Entsorgung	12'734.75		15'000.00		13'489.30	
3120	Ver- und Entsorgung	12'734.75		15'000.00		13'489.30	
3120.10	Strom, Heizmaterial, Wasser und Kehrrichtabfuhr	12'734.75		15'000.00		13'489.30	
313	Dienstleistungen und Honorare	5'124.40		5'200.00		4'646.00	
3130	Dienstleistungen Dritter	1'505.70		1'700.00		1'487.50	
3130.00	Dienstleistungen Dritter	1'404.00		1'500.00		1'339.90	
3130.20	Porti	30.00		100.00		54.40	
3130.30	Bank- und Postcheckspesen	71.70		100.00		93.20	
3134	Sachversicherungsprämien	3'618.70		3'500.00		3'158.50	
3134.00	Sachversicherungsprämien	3'618.70		3'500.00		3'158.50	
314	Baulicher Unterhalt	26'986.25		5'000.00		28'708.10	
3144	Unterhalt Hochbauten, Gebäude	26'986.25		5'000.00		28'708.10	
3144.00	Unterhalt Hochbauten, Gebäude	26'986.25		5'000.00		28'708.10	
315	Unterhalt Mobilien und immaterielle Anlagen	3'888.55		5'000.00		16'492.00	
3151	Unterhalt Maschinen, Geräte, Fahrzeuge	3'888.55		5'000.00		16'492.00	
3151.00	Unterhalt Maschinen, Geräte, Fahrzeuge	3'888.55		5'000.00		16'492.00	

Artengliederung		Rechnung 2020		Budget 2020		Rechnung 2019	
		Aufwand	Ertrag	Aufwand	Ertrag	Aufwand	Ertrag
317	Spesenentschädigungen	1'481.90		3'500.00		3'169.65	
3170	Reisekosten und Spesen	1'481.90		3'500.00		3'169.65	
3170.00	Empfänge und Anlässe	1'481.90		3'500.00		3'169.65	
319	Verschiedener Betriebsaufwand	597.35		600.00		912.90	
3199	Übriger Betriebsaufwand	597.35		600.00		912.90	
3199.00	Übriger Betriebsaufwand	597.35		600.00		912.90	
36	Transferaufwand	36'934.15		44'000.00		49'465.85	
363	Beiträge an Gemeinwesen und Dritte	36'934.15		44'000.00		49'465.85	
3632	Beiträge an Gemeinden und Gemeindezweckverbände	36'934.15		44'000.00		49'465.85	
3632.00	Beiträge an Gemeinden und Gemeindezweckverbände	36'934.15		44'000.00		49'465.85	
4	Ertrag		107'818.85		130'300.00		150'064.13
44	Finanzertrag		12'821.50		12'800.00		14'673.00
440	Zinsertrag		0.60				0.75
4400	Zinsen flüssige Mittel		0.60				0.75
4400.00	Zinsen flüssige Mittel		0.60				0.75
447	Liegenschaftenertrag VV		12'820.90		12'800.00		14'672.25
4470	Pacht- und Mietzinse Liegenschaften VV		11'580.00		12'000.00		14'600.00
4470.00	Pacht- und Mietzinse Liegenschaften VV		11'580.00		12'000.00		14'600.00

Artengliederung		Rechnung 2020		Budget 2020		Rechnung 2019	
		Aufwand	Ertrag	Aufwand	Ertrag	Aufwand	Ertrag
4479	Übrige Erträge Liegenschaften VV		1'240.90		800.00		72.25
4479.00	Übrige Erträge Liegenschaften VV		1'240.90		800.00		72.25
46	Transferertrag		94'997.35		117'500.00		135'391.13
461	Entschädigungen von Gemeinwesen		94'997.35		117'500.00		135'391.13
4612	Entschädigungen von Gemeinden und Gemeindezweckverbänden		94'997.35		117'500.00		135'391.13
4612.00	Entschädigungen von Gemeinden und Gemeindezweckverbänden		47'498.67		58'750.00		67'695.57
4612.10	Entschädigung Evangelisch Reformierte Kirchgemeinde		47'498.68		58'750.00		67'695.56
Gesamtergebnis		107'818.85	107'818.85	130'300.00	130'300.00	150'064.13	150'064.13
		107'818.85	107'818.85	130'300.00	130'300.00	150'064.13	150'064.13

		Bilanz 31.12.20	Bilanz 31.12.19	Zu- / Abnahme
1	Aktiven	68'503.95	81'507.23	-13'003.28
10	Finanzvermögen	68'503.95	81'507.23	-13'003.28
100	Flüssige Mittel und kurzfristige Geldanlagen	67'154.65	79'601.10	-12'446.45
1000	Kasse	419.40	1'204.05	-784.65
1000.00	Kasse	419.40	1'204.05	-784.65
1002	Bank	66'735.25	78'397.05	-11'661.80
1002.00	NKB 01-40-020981-09	65'243.70	76'816.10	-11'572.40
1002.01	NKB 0-40-540819-04 (Schlüsseldepot)	1'491.55	1'580.95	-89.40
101	Forderungen	369.30	1'003.13	-633.83
1010	Forderungen aus Lieferungen und Leistungen gegenüber Dritten	150.00	527.00	-377.00
1010.00	Forderungen aus Lieferungen und Leistungen gegenüber Dritten	150.00	527.00	-377.00
1011	Kontokorrente mit Dritten		476.13	-476.13
1011.10	Kontokorrent Evangelisch Reformierte Kirche Nidwalden		476.13	-476.13
1019	Übrige Forderungen	219.30		219.30
1019.01	Übrige Forderungen	219.30		219.30
104	Aktive Rechnungsabgrenzungen	980.00	903.00	77.00
1040	Transitorische Aktiven	980.00	903.00	77.00
1040.00	Transitorische Aktiven	980.00	903.00	77.00
2	Passiven	-68'503.95	-81'507.23	13'003.28
20	Fremdkapital	-68'503.95	-81'507.23	13'003.28
200	Total Laufende Verbindlichkeiten	-68'503.95	-81'350.58	12'846.63

		Bilanz 31.12.20	Bilanz 31.12.19	Zu- / Abnahme
2000	Laufende Verbindlichkeiten aus Lieferungen und Leistungen von Dritten	-5'127.15	-28'050.30	22'923.15
2000.00	Laufende Verbindlichkeiten aus Lieferungen und Leistungen von Dritten	-5'127.15	-28'050.30	22'923.15
2001	Kontokorrente mit Dritten	-61'936.80	-51'770.28	-10'166.52
2001.10	Kontokorrent Katholische Kirchgemeinde	-49'435.48	-51'770.28	2'334.80
2001.20	Kontokorrent Evangelisch Reformierte Kirche Nidwalden	-12'501.32		-12'501.32
2006	Depotgelder und Kautionen	-1'440.00	-1'530.00	90.00
2006.00	Schlüsseldepot	-1'440.00	-1'530.00	90.00
204	Passive Rechnungsabgrenzung		-156.65	156.65
2040	Transitorische Passiven		-156.65	156.65
2040.00	Transitorische Passiven		-156.65	156.65
	Gewinn / Verlust			

Politische Gemeinde Stansstad
Postfach
Achereggstrasse 1
6362 Stansstad
Tel 041 618 24 24
Fax 041 618 24 25
info@stansstad.ch

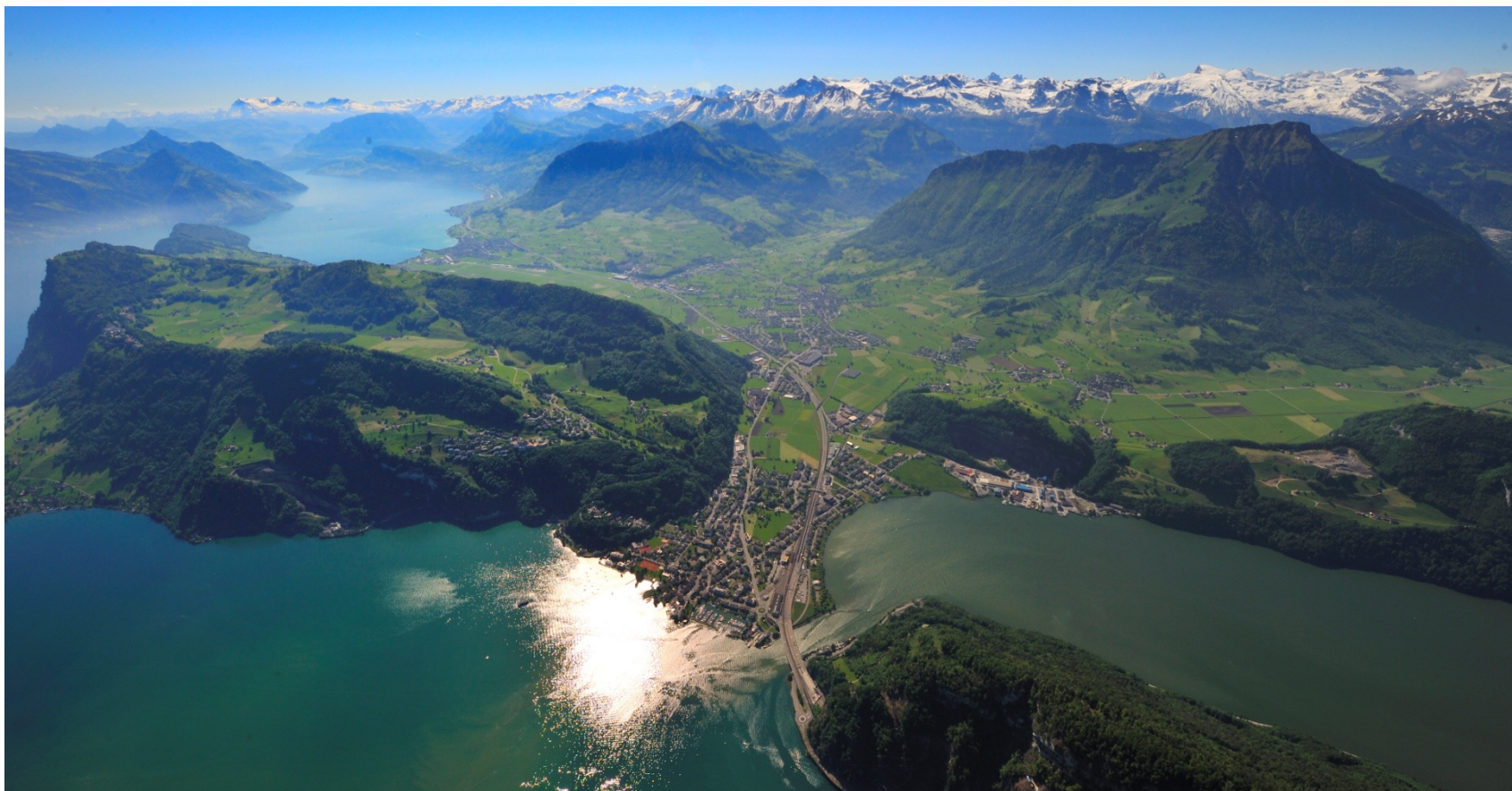

www.stansstad.ch